
Canada Sportswear CORP.
2026
2027

Canada Sportswear CORP.

Canada Sportswear Corp is a leading supplier of in-stock wearables and a trusted domestic manufacturer and importer of customized apparel solutions. To provide a comprehensive offering, we also deliver expert design and creative services, supported by our in-house decorating department. We take pride in partnering with you to build and elevate your brand, as well as that of your clients.

Canada Sportswear est un fournisseur de vêtements sur commande, producteur canadien de confiance et importateur de solutions personnalisées. En plus d'une vaste gamme de produits, l'entreprise offre des services de conception grâce à un service interne de décoration. Nous sommes fiers de faire équipe avec vous pour bâtir et rehausser votre marque, de même que celle de vos clients.

Our Why / Notre raison d'être

Canada Sportswear is a Canadian family-owned and managed company that embarked on its journey in 1954. Ignited by our founder, Charles Goldfinger's unwavering commitment to producing quality clothing, this dedication continues today as we craft goods that will stand the test of time. Hard work and compassion are stitched into every garment and has formed the foundation of our values at Canada Sportswear. We remain deeply committed to upholding his enduring heritage.

Canada Sportswear est une entreprise familiale détenue et gérée au Canada qui a entrepris son parcours en 1954. Comme notre fondateur, Charles Goldfinger, nous demeurons déterminés à produire des vêtements qui soient durables et de qualité. L'effort et la compassion font partie de la fibre même de nos confections et sont aux cœur des valeurs de l'entreprise. Nous sommes profondément engagés envers cet héritage précieux.

Explore our catalogue and build your brand !

Explorez le catalogue et améliorez l'image de votre entreprise !



Charles Goldfinger
1917 - 2016



MADE WITH RECYCLED PLASTIC /
FABRIQUÉ AVEC DU PLASTIQUE RECYCLÉ

PFAS FREE
EXEMPT DE SPFA

SUSTAINABLE PRODUCTS / PRODUITS ÉCORESPONSABLES

Canada Sportswear Corp. is a Canadian family-owned company that began over 70 years ago. As the company moves from generation to generation we certainly know and understand longevity. We live for today, but we must take action to protect the generations of tomorrow.

Canada Sportswear est une entreprise canadienne familiale qui a vu le jour il y a plus de 70 ans. Vu le passage des générations, la longévité, ça nous connaît! Nous vivons pour le jour, mais il est de notre devoir de protéger les générations de demain.

We work exclusively with factories with these certifications

Nous collaborons exclusivement avec des usines disposant de ces certifications.



TABLE OF CONTENTS / TABLE DES MATIÈRES

IN-STOCK / EN STOCK

What's new / Nouveautés ..... 006 - 009
Brands / Marques ..... 010 - 013
Decoration techniques / Techniques de décoration ..... 242 - 245
Terms and conditions / Termes et conditions ..... 246 - 247
Sizing chart / Tableau des tailles 248
While Quantities Last / Jusqu'à épuisement des stocks 249



Headwear /
Tuques et Casquettes
014 - 029



Fleece /
Molleton
030 - 069



T-Shirts - Tanks - Shorts /
T-Shirts - Débardeur - Shorts
070 - 091



Polos - Shirts - Aprons /
Polo - Chemises - Tablier
092 - 105



Lightweight Outerwear /
Vêtements D'extérieur légers
106 - 123



Outerwear /
Vêtements D'extérieur
124 - 143



Workwear /
Vêtements De Travail
144 - 165



Hi-Vis Workwear /
Vêtements De Travail Haute-visibilité
166 - 205



Team /
Équipes
206 - 217

CUSTOM / PERSONNALISÉS



Custom varsity jacket program / Programme personnalisé de blousonsde style universitaire
219



Leather jacket guide / Guide des vestes en cuir
220 - 221



Custom melton and leather ideas / Personnalisés melton et cuir
222 - 223



Custom style outerwear - leather / Styles personnalisés vêtements d'extérieur - cuir
224



Custom faux leather / Simili cuir personnalisé
225



Outerwear / Vêtements d'extérieur .
226 - 227



Workwear / Vêtements de travail
228 - 229



Custom style sublimation / Styles personnalisés sublimation
230 - 231



Custom sublimated program / Programme de personnalisation imprimés par sublimation
232



Custom sublimated performance shirt program / Programme personnalisé d'impression par sublimation pour les polos performance.
233



Custom performance polo program / Programme personnalisé polo performant
234 - 235



Custom waterproof rainwear / Vêtements imperméables personnalisés
236



Varsity fleece program / Programme de molleton de style universitaire
237



Custom hoody / Chandail à capuchon personnalisé
238 - 239



Sublimated polo t-shirt - polo import program / Chandail polo sublimé - programme de polos importésperformant
240



Custom style aprons / Styles personnalisés tabliers
241

SEARCH BY STYLE NUMBER - BY GENDER / RECHERCHER PAR NUMÉRO DE STYLE - PAR GENRE

Adult - Men's / Adulte - Homme

Style / Modèle	Page
L00329	139
P00415	043
L00440	042
L00450	040-041
P00515	052
L00540	035
L00545	036
L00550	032-033
L00552	034
L00555	038
L00570	037
L00580	044-045
L00585	046
P00587	047
P00595	039
L00602	052
L00617	065
L00660	050
L00667	063
L00670	051
L00682	182-183
L00687	062
L00692	066
L00695	067
L00700	060-061
L00785	053
L00845	054
L00850	056-057
P00865	055
L00870	069
L00875	068
L00880	048 / 146
L00885	049 / 147
L00900	115
L00905	114
L00907	157
L00910	155
L00915	154
L00940	113
L00945	112
L00970	117
L00975	132
L00980	133
L01025	153
L01040	152
L01055	158
L01080	159
L01090	151
L01095	150
L01100	161
L01110	160
L01115	162-163
L01120	164-165
L01125	148-149
L01145	184
L01150	187
L01155	185
L01170	186
L01190	188-189
L01205	190-191
L01210	197
L01220	193
L01225	192
L01250	198
P01255	199
L01260	196
L01275	202-203
L01277	200-201
L01290	204
L01292	205
L01305	194
L01310	195
L01375	180
L01380	181
L01630	064
L02185	118
L02250	119
L03100	128
L03170	126-127
L03200	129
L03400	130
L03410	131
L04170	122
P04175	122
L04200	120
P04205	121
P04475	089
S04480	090
P04485	091
S04600	100-101
S04605	102-103
S05280	080-081
S05500	082-083
S05610	072-073
S05615	074-075
S05650	076
S05652	077
S05670	078-079
S05735	096
S05737	098
S05745	097
S05750	094
S05772	099
S05785	095
S05895	085
S05917	084
S05930	088
S05933	178
S05935	086
S05937	087
S05945	168
S05948	169
S05960	170
S05970	171
S05975	179
S05980	172-173
S05982	174
S05985	175
S05990	176
S05995	177
L06000	134-135
L06025	138
L06050	136-137
L06085	142-143
L06090	140-141
L06400	058-059
L07200	111
L07240	110
L07260	108-109
L09270	123
L09300	156

Headwear / Tuques et Casquettes

Style / Modèle	Page
F06006	022
F06606	023
F6606T	023
F06110	024
F06277	025
H08000	026
H08002	026
H08005	028
H08010	027
H08012	027
H08050	028
H08080	029
H08200	016
H8200Y	016
H08205	017
H08210	019
H08215	018
H08355	021
H08360	020

Ladies / Femme

Style / Modèle	Page
P00516	052
L00661	050
L00668	063
L00671	051
L00688	062
L00693	066
L00696	067
L00786	053
L00851	056-057
P00866	055
L00871	069
L00876	068
L00901	115
L00903	116
L00906	114
L00971	117
L00976	132
L00981	133
L02186	118
L02251	119
L03101	128
L03171	126-127
L03201	129
L03401	130
L03411	131
L04171	122
P04176	122
L04201	120
P04206	121
S04601	100-101
S04606	102-103
S05501	082-083
S05611	072-073
S05616	074-075
S05736	096
S05738	098
S05746	097
S05751	094
S05773	099
S05786	095
S05896	085
S05918	084
S05931	088
S05936	086
L06001	134-135
L06026	138
L06051	136-137
L07201	111
L07241	110
L07261	108+109
L09271	123

Youth / Jeune

Style / Modèle	Page
L0329Y	139
L0540Y	035
L0545Y	036
L0550Y	032-033
L0552Y	034
L0555Y	038
L0570Y	037
P0595Y	039
L0617Y	065
L0687Y	062
L0700Y	060-061
L0845Y	054
L0850Y	056-057
P0865Y	055
L0900Y	115
L0975Y	132
L0980Y	133
L1630Y	064
L3170Y	126-127
L3200Y	129
L3400Y	130
L3410Y	131
L4170Y	122
P4175Y	122
L4200Y	120
P4205Y	121
P4475Y	089
S4480Y	090
P4485Y	091
S5610Y	072-073
S5615Y	074-075
S5650Y	076
S5652Y	077
S5785Y	095
S5935Y	086
S5937Y	087
L6085Y	142-143
L6090Y	140-141
L6400Y	058-059
L7260Y	108-109

Apron / Tablier

Style / Modèle	Page
A09220	104
A09225	105

SEARCH BY NAME / RECHERCHER PAR NOM DE STYLE

Name / Nom	Style / Modèle	Page
ACE	S05735 / S05736	096
ADVENTURER	L00850 / L00851 / L0850Y	056-057
APEX	L06000 / L06001	134-135
ARMOUR	L01250	198
ARTIC	L00970 / L00971	117
ASHTON	S04605 / S04606	102-103
BALMY	L07260 / L07261 / L7260Y	108-109
BARREN	L00695 / L00696	067
BAY HILL	P00515 / P00516	052
BAYSIDE	L00329 / L0329Y	139
BEACON	S05948	169
BIG RED	L00910	155
BIRDIE	S05737 / S05738	098
BLAZE	H08002	026
BLIZZARD	L06050 / L06051	136-137
BOMBER	L09300	156
BOULDER	L01055	158
BREEZE	S05615 / S05616 / S5615Y	074-075
CABOVER	P01255	199
CADDY	S05745/S05746	097
CADET	L07240 / L07241	110
CAFE	A09225	105
CAMDEN	S04600 / S04601	100-101
CANYON	L00900 / L00901/ L0900Y	115
CEDAR POINT	L00660 / L00661	050
CHAMPION	L01110	160
CHILL	L00975 / L00976 / L0975Y	132
CITADEL	S05975	179
CLASSIC	H08215	018
COAST	S05935 / S05936 / S5935Y	086
CONTENDER	L01025	153
CREW	L00540 / L0540Y	035
CYCLONE	L03100 / L03101	128
CYPRESS CREEK	L00667 / L00668	063
DANGLE	L00617/ L0617Y	065
DASH	P00595 / P0595Y	039
DEFENDER	L01100	161
DRIFTWOOD	L01095	150
EAGLE	S05772 / S05773	099
ELITE	S05785 / S05786 / S5785Y	095
EMBER	H08012	027
ENDURANCE	L00700 / L0700Y	060-061
EXTREME	L01115	162-163
FAIRMOUNT	L00602	052
FAIRWAY	S05750 / S05751	094
FARO	L00905 / L00906	114
FLASH	L00552 / L0552Y	034
FLARE	S05652 / S5652Y	077
FLIGHT	L00907	157
FLUX	L00545 / L0545Y	036
FORGE	L00580	044-045
FORTRESS	L00880	048 / 146
FOUNDRY	L00585	046
FREEDOM	L00682	182-183
FREIGHTLINER	L01310	195
GLACIAL	L00980 / L00981 / L0980Y	133
GLACIER BAY	L00903	116
GLOBETROTTER	P00865 / P00866 / P0865Y	055
GLOW	S05985	175
HARMONY	S05500 / S05501	082-083
HARRISON	L00940	113
HAT TRICK	H08080	029
HILLCREST	L00870 / L00871	069
HORIZON	S05670	078-079
HOSPITALITY	A09220	104
HURRICANE	L03170 / L03171 / L3170Y	126-127
HYBRID	L09270 / L09271	123
IDEAL	L01080	159
INFINITY	L01380	181
INTERNATIONAL	L01290	204
JETSETTER	L00845 / L0845Y	054
JOURNEY	L00945	112
KENWORTH	L01275	202-203
KINGPIN	L01292	205
LAKEVIEW	L00670 / L00671	051
LEGACY	P00587	047
LIBERTY	S05917 / S05918	084
LONG HAUL	L01375	180
LOOKOUT	S05970	171
LUMEN	S05980	172-173
MACK	L01225	192
MEADOWBROOK	L00875 / L00876	068
METRO	H08005	028
MOMENTUM	L00570 / L0570Y	037
NAVIGATOR	L07200 / L07201	111
NOMAD	L01090	151
NUNAVUT	L06025 / L06026	138
OAKLAND	L01630 / L1630Y	064
OPTIMUM	S05990	176
PALM AIRE	L00687 / L00688 / L0687Y	062
PARAMOUNT	S05995	177
PARKOUR	S05610 / S05611 / S5610Y	072-073
PARKVIEW	L00692 / L00693	066
PATCH	L01220	193
PETERBUILT	L01277	200-201
PINNACLE	L01120	164-165
PITCH	L02250 / L02251	119
PLAYMAKER	L03400 / L03401 / L3400Y	130
POLAR	H08000	026
PRIMEGUARD	S05945	168
PROPEL	P04205 / P04206 / P4205Y	121
PROTECTOR	L01170	186
PULSE	L06400 / L6400Y	058-059
PURSUIT	L04200 / L04201 / L4200Y	120
RAINIER	L01125	148-149
RAM	L00915	154
REGENT	L06090 / L6090Y	140-141
REPEL	L00885	049 / 147
RETRO	H08210	019
REVERSE	S04480 / S4480Y	090
RIDGE	H08050	028
RIVERSIDE	S05895 / S05896	085
RIVIERA	S05930 / S05931	088
SAFEGUARD	L01260	196
SEASCAPE	L00440	042
SCORE	P04175 / P04176 / P4175Y	122
SCOUT	L01150	187
SENTINEL	L01155	185
SENTRY	S05933	178
SHIELD	L01305	194
SHORE	S05937 / S5937Y	087
SPRINT	S05650 / S5650Y	076
STORM	L01205	190-191
SUB ZERO	L01040	152
SUNDOWN	P00415	043
SURFER	L00555 / L0555Y	038
SURVEYOR	L01190	188-189
THERMO	H08010	027
TORRENT	L02185 / L02186	118
TRAILHEAD	H08360	020
TRIUMPH	L04170 / L04171 / L4170Y	122
TRUCKER	H08205	017
TRUE NORTH	H08355	021
TURBO	P04485 / P4485Y	091
TYPHOON	L03200 / L03201 / L3200Y	129
URBAN	S05280	080-081
VALUE	H08200 / H8200Y	016
VANGUARD	L01145	184
VARSITY	L06085 / L6085Y	142-143
VAULT	L00550 / L0550Y	032-033
VOLT	S05982	174
VORTEX	L03410 / L03411 / L3410Y	131
WATCHMAN	S05960	170
WEEKENDER	L00450	040-041
WAVE	P04475 / P4475Y	089
YOLO	L00785 / L00786	053
ZIRCON	L01210	197

YUPOONG	F06006	22	FLEXFIT	F06110	24
YUPOONG	F06606 / F6606T	23	FLEXFIT	F06277	25

NEW PRODUCTS
NOUVEAUX PRODUITS

24/7 ALL DAY EVERY DAY

Vintage WASH



Horizon
VINTAGE WASH COTTON CREWNECK T-SHIRT / T-SHIRT EN COTON DÉLAVÉ À COL ROND

Style / Modèle:
S05670

Pages 078 - 079



Weekender
VINTAGE WASH PULLOVER HOODED SWEATSHIRT / CHANDAIL MOLLETONNÉ DÉLAVÉ AVEC CAPUCHON

Style / Modèle:
L00450

Pages 040 - 041



Seascape
VINTAGE WASH CREWNECK SWEATSHIRT / CHANDAIL MOLLETONNÉ DÉLAVÉ À COL ROND

Style / Modèle:
L00440

Page 042

Sundown
VINTAGE WASH SWEATPANT / PANTALON DE SURVETÊMENT MOLLETONNÉ DÉLAVÉ

Style / Modèle:
P00415

Page 043

24/7 ALL DAY EVERY DAY



Forge
PULLOVER HOODED SWEATSHIRT / CHANDAIL À CAPUCHON À ENFILER EN MOLLETON

Style / Modèle:
L00580
Pages 044 - 045



Foundry
CREWNECK SWEATSHIRT / CHANDAIL À COL ROND EN MOLLETON

Style / Modèle:
L00585
Page 046



Legacy
SWEATPANT / PANTALON DE SURVETÊMENT EN MOLLETON

Style / Modèle:
P00587
Page 047



Momentum
FULL ZIP SWEATSHIRT CHANDAIL À GLISSIÈR PLEINE LONGUEUR EN MOLLETON

Style / Modèle:
L00570 / L0570Y
Page 037

24/7 ALL DAY EVERY DAY



Flux
1/4 ZIP SWEATSHIRT CHANDAIL À GLISSIÈRE 1/4 EN MOLLETON

Style / Modèle:
L00545 / L0545Y
Page 036



Crew
CREWNECK SWEATSHIRT CHANDAIL À COL ROND EN MOLLETON

Style / Modèle:
L00540 / L0540Y
Page 035



Value
VALUE SNAP BACK COTTON TWILL CAP / CASQUETTE EN SERGÉ DE COTON AVEC BRIDE D'AJUSTEMENT

Style / Modèle:
H08200 / H8200Y
Page 016



Trucker
24/7 SNAP BACK TRUCKER CAP / CASQUETTE DE CAMIONNEUR 24/7 AVEC BRIDE D'AJUSTEMENT

Style / Modèle:
H08205
Page 017

HERITAGE 54



Adventurer

FRENCH TERRY FULL ZIP SWEATSHIRT / CHANDAIL À GLISSIÈRE PLEINE LONGUEUR EN MOLLETON FRANÇAIS

Style / Modèle:
L0850Y

Pages 056 - 057



Jetsetter

FRENCH TERRY PULLOVER HOODED SWEATSHIRT / CHANDAIL À CAPUCHON EN MOLLETON FRANÇAIS

Style / Modèle:
L0845Y

Page 054



Globetrotter

FRENCH TERRY JOGGER / PANTALON DE JOGGING EN MOLLETON FRANÇAIS

Style / Modèle:
P00866 / P0865Y

Page 055



Pulse

PERFORMANCE DOUBLE KNIT PULLOVER HOODED SWEATSHIRT / CHANDAIL A CAPUCHON A ENFILER EN DOUBLE TRICOT PERFORMANCE

Style / Modèle:
L06400 / L6400Y

Pages 058 - 059



Regent

MELTON COAT WITH REMOVABLE COLLAR / MANTEAU MELTON AVEC COL AMOVIBLE

Style / Modèle:
L06090 / L6090Y

Pages 140 - 141

MUSKOKA TRAIL GARMENT CO.



Trailhead

PIGMENT DYED SNAP BACK TRUCKER CAP / CASQUETTE DE CAMIONNEUR TEINTE AU PIGMENT AVEC BRIDE D'AJUSTEMENT

Style / Modèle: H08360

Page 020



True North

5 PANEL POLY-COTTON TWILL SNAP BACK CAP / CASQUETTE À 5 PANNEAUX EN POLY-COTON AVEC BRIDE D'AJUSTEMENT

Style / Modèle: H08355

Page 021



Fairmount

¼ ZIP SWEATSHIRT/ CHANDAIL À GLISSIÈRE ¼ EN MOLLETON

Style / Modèle:
L00602

Page 052

CX2



Hat Trick

STRIPED KNIT CUFF TOQUE WITH POM-POM / TUQUE EN TRICOT RAYÉE À OURLET REPLIÉ AVEC POMPON

Style / Modèle:
H08080

Page 029



Endurance

PERFORMANCE PULLOVER HOODED SWEATSHIRT / CHANDAIL À CAPUCHON À ENFILER EN MOLLETON PERFORMANCE

Style / Modèle:
L00700 / L0700Y

Pages 060 - 061

NEW COLOURS / NOUVELLES COULEURS



Shore

PERFORMANCE LONG SLEEVE CREWNECK T-SHIRT / T-SHIRT À COL ROND ET MANCHES LONGUES PERFORMANCE

Style / Modèle:
S05937 / S5937Y

Page 087



Reverse

PERFORMANCE REVERSIBLE MESH TANK TOP / DÉBARDEUR EN FILET PERFORMANCE RÉVERSIBLE

Style / Modèle:
S04480 / S4480Y

Page 090



Turbo

MESH ATHLETIC SHORT WITH POCKETS / SHORT DE SPORT EN FILET AVEC POCHES

Style / Modèle:
P04485 / P4485Y

Page 091



Ashton
POLY-COTTON TWILL SHORT SLEEVE EASY-CARE SHIRT/ CHEMISE À MANCHES COURTES EN SERGÉ D'ENTRETIEN FACILE

Style / Modèle:
S04605 / S04606
Pages 102 - 103



Hospitality
COTTON FULL LENGTH APRON / TABLIER LONG EN COTON EN SERGÉ D'ENTRETIEN FACILE

Style / Modèle:
A09220
Page 104



Cafe
COTTON WAIST APRON / TABLIER À LA TAILLE EN COTON EN SERGÉ D'ENTRETIEN FACILE

Style / Modèle:
A09225
Page 105



Urban
HEAVYWEIGHT DROP SHOULDER COTTON T-SHIRT / T-SHIRT À EMMANCHURE BASSE EN COTON ÉPAIS

Style / Modèle:
S05280
Pages 080 - 081



Repel
WATER REPELLENT FULL ZIP HOODED SWEATSHIRT / SWEAT À CAPUCHE IMPERMÉABLE AVEC FERMETURE ÉCLAIR INTÉGRALE

Style / Modèle:
L00885
Pages 049 / 147



Rainier
FULL LENGTH RAINCOAT WITH DETACHABLE HOOD / IMPERMÉABLE LONG AVEC CAPUCHON AMOVIBLE

Style / Modèle:
L01125
Pages 148 - 149



Storm
FULL LENGTH HI-VIS RAINCOAT WITH DETACHABLE HOOD / IMPERMÉABLE LONG HAUTE VISIBILITÉ AVEC CAPUCHON AMOVIBLE

Style / Modèle:
L01205
Pages 190 - 191



Sentinel
MESH HI-VIS 5 POINT TEAR-AWAY VEST – DUAL SIZED / GILET DÉTACHABLE 5 POINTS EN FILET HAUTE-VISIBILITÉ – TAILLE DOUBLE

Style / Modèle:
L01155
Page 185



Lumen
HI-VIS T-SHIRT – SEGMENTED STRIPES / T-SHIRT HAUTE VISIBILITÉ À BANDES SEGMENTÉES

Style / Modèle:
S05980
Pages 172 - 173



Volt
LONG SLEEVE HI-VIS T-SHIRT – SEGMENTED STRIPES / T-SHIRT HAUTE VISIBILITÉ À MANCHES LONGUES À BANDES SEGMENTÉES

Style / Modèle:
S05982
Page 174



Glow
LONG SLEEVE HI-VIS HOODED T-SHIRT – SEGMENTED STRIPES / T-SHIRT HAUTE VISIBILITÉ À CAPUCHON ET MANCHES LONGUES À BANDES SEGMENTÉES

Style / Modèle:
S05985
Page 175

Canada Sportswear CORP.

OUR BRANDS
NOS MARQUES



24/7® ALL DAY EVERY DAY

24/7 All Day Every Day
Your ultimate destination for self-expression and style! We believe that it is more than just clothing; it's a canvas to build your brand and showcase your uniqueness to the world. Our curated collection of premium quality basics that form the foundation of any wardrobe. From soft premium cotton fabrics to expert craftsmanship, our products are designed to stand the test of time, making them your go-to companions, All Day Every Day!

24/7 All Day Every Day
Votre destination finale en matière d'expression et de style! Nous sommes d'avis que ce sont plus que des vêtements; c'est la toile qui servira à afficher toutes vos couleurs. C'est notre sélection d'articles de qualité supérieure qui forment la charpente de votre garde-robe. Grâce à leur confection tout coton de première qualité et au savoir-faire de nos experts, nos produits sont conçus pour durer, ce qui en fait les parfaits compagnons de votre quotidien.



Heritage 54
Where premium quality meets timeless craftsmanship! Founded in 1954, our brand is a tribute to hard work and dedication, ensuring every product reflects our rich heritage. At Canada Sportswear, we take pride in curating exceptional pieces that stand the test of time. Each creation represents our passion for craftsmanship, and our commitment to delivering the finest products to our valued customers. Join us on this journey as we celebrate 73 years of excellence and continue to uphold the values that define our legacy. Experience the essence of true craftsmanship with Heritage 54.

Heritage 54
Est le point de rencontre entre qualité supérieure et savoir-faire indémodable. Fondée en 1954, notre marque se veut un hommage au travail assidu et au dévouement qui se dégage de tous nos produits. Canada Sportswear est très fière de proposer des pièces exceptionnelles et durables. Chaque création fait montre de notre passion pour le savoir-faire et de notre engagement à fournir des produits haut de gamme à notre clientèle. Célébrez avec nous les valeurs et l'excellence qui nous définissent depuis maintenant 70 ans. Faites l'expérience du savoir-faire authentique de Heritage 54.



Muskoka Trail Garment Co
Where sustainability meets outdoor adventures! Our brand is dedicated to providing you with high-quality garments that are not only comfortable but also environmentally conscious. We believe in the power of connecting with nature and embracing the beauty of outdoor experiences. Experience nature to the fullest, knowing you're wearing apparel that respects and protects it!

Muskoka Trail Garment Co
La durabilité conjuguée à l'aventure! Cette marque illustre notre détermination à vous procurer des vêtements de qualité supérieure qui sont non seulement confortables, mais aussi écoresponsables. Nous sommes férus de nature et des expériences qui nous permettent d'apprécier sa beauté. Faites l'expérience totale de la nature, sachant que les vêtements que vous portez la respectent et la protègent.



CX2
Where quality meets dependability! We take pride in crafting innovative cross-functional garments that cater to athletes and professionals alike. Our uniform basics are designed to elevate your performance while ensuring comfort and style. We incorporate technical fabrics, seamlessly blending professionalism and athleisure comfort.

CX2
La qualité rencontre la fiabilité. Nous sommes fiers de créer des vêtements fonctionnels qui conviennent tant aux athlètes qu'aux professionnels. Nos uniformes de base sont conçus pour améliorer votre performance tout en vous garantissant confort et style. Nous y intégrons des tissus techniques pour un mariage parfait entre une allure professionnelle et un confort décontracté.



CX2 Rugged Wear
Where quality and durability meet. Our rugged workwear is purpose-built to endure even the most rigorous conditions, ensuring you stay protected and comfortable throughout your toughest jobs. We craft each piece with the utmost care, using top-notch materials and cutting-edge technology to deliver unmatched performance. Trust CX2 Rugged Wear to be your reliable partner on the worksite, providing the steadfast support you need to get the job done right.

CX2 Rugged Wear
Des vêtements qui conjuguent qualité et durabilité. Nos vêtements de travail robustes sont conçus spécialement pour supporter les conditions les plus rigoureuses et vous garantissent sûreté, protection et confort lors de vos tâches les plus ardues. Chaque vêtement est fabriqué avec le plus grand soin au moyen de matières de première qualité et de technologies de pointe, pour une performance inégalée. Laissez CX2 Rugged Wear vous épauler sur le chantier pour un travail bien fait.



CX2 Hi-Vis
Your Ultimate Safety Apparel Solution! Our cutting-edge Hi-Vis safety apparel is meticulously designed to enhance your work environment, ensuring unparalleled visibility and mobility. Compliant with CSA Z96-22 standards, our superior quality essentials guarantee your safety, no matter the conditions. From sweltering heat to freezing cold, our gear is built to withstand the harshest weather elements, providing you with the confidence and protection you need to excel on the job."

CX2 Hi-Vis
Le summum en matière de vêtements de sécurité! Nos vêtements de sécurité de pointe à haute visibilité sont créés avec grande attention pour améliorer votre milieu de travail, et vous accordent une visibilité et une mobilité sans égales. Conformes aux normes CSA Z96-22, nos vêtements de base de qualité supérieure garantissent votre sécurité dans toutes les conditions. Que ce soit dans une chaleur accablante ou un froid glacial, nos vêtements sont conçus pour traverser les pires intempéries et vous procurent toute l'assurance et la protection qu'il vous faut au travail.



Discover the advantages of wearing completely personalized clothing crafted to the highest quality standards. Embrace the freedom of mixing and matching an array of colors and fabrics to suit your unique style. Our offerings include both domestically produced and imported options, providing you with the utmost flexibility.

Découvrez les avantages des vêtements entièrement personnalisés confectionnés selon les normes les plus élevées de qualité. Accordez-vous la liberté d'agencer couleurs et tissus pour créer des vêtements qui reflètent votre style unique. Nous offrons des options de fabrication et d'importation pour une souplesse sans égale.



HEADWEAR

TUQUES ET CASQUETTES

CAPS / CASQUETTES



H08200 / H8200Y
VALUE
Value Snap Back Cotton Twill Cap /
Casquette en sergé de coton
avec bride d'ajustement
Page : 016



H08205
TRUCKER
24/7 Snap Back Trucker Cap /
Casquette de camionneur
24/7 avec bride d'ajustement
Page : 017



H08215
CLASSIC
Cotton Twill Dad Cap /
Caquette décontractée
en sergé de coton
Page : 018



H08210
RETRO
5 Panel Foam Snap Back Trucker Cap /
Casquette de camionneur
à 5 panneaux en mousse
avec bride d'ajustement
Page : 019



H08360
TRAILHEAD
Pigment dyed snap back Trucker cap /
Casquette de camionneur Teinte au
pigment avec Bride d'ajustement
Page : 020



H08355
TRUE NORTH
5 panel poly-cotton twill Snap back cap /
Casquette à 5 panneaux En poly-coton
avec Bride d'ajustement
Page : 021



F06006
YP CLASSICS®
5 Panel Flat Peak Snap Back Trucker Cap /
Casquette de camionneur à 5 panneaux
avec bride D'ajustement et visière droite
Page : 022



F06606
YP CLASSICS®
Snap Back Trucker Cap /
Casquette de camionneur
avec bride d'ajustement
Page : 023



F6606T
YP CLASSICS®
Snap Back Trucker Cap /
Casquette de camionneur avec
bride d'ajustement
Page : 023



F06110
FLEXFIT NU®
Adjustable Cap /
Casquette ajustable
Page : 024



F06277
FLEXFIT®
Wooly Combed Fitted Cap /
Casquette ajustée en laine peignée
Page : 025

TOQUES / TUQUES



H08000
POLAR
Knit Cuff Toque /
Tuque en tricot à
ourlet replié
Page : 026



H08002
BLAZE
Knit Cuff Toque /
Tuque en tricot à
ourlet replié
Page : 026

Intense Colour /
Couleur intense



H08010
THERMO
Fleece Lined Knit
Cuff Toque /
Tuque en tricot à ourlet
replié doublé en molleton
Page : 027



H08012
EMBER
Fleece Lined Knit
Cuff Toque /
Tuque en tricot à ourlet
replié doublé en molleton
Page : 027

Intense Colour /
Couleur intense



H08005
METRO
Beanie / Tuque
Page : 028



H08050
RIDGE
2x2 Rib Knit Cuff Toque /
Tuque en tricot côtelé
2x2 à ourlet replié
Page : 028



H08080
HAT TRICK
Striped knit cuff toque
with pom-pom /
Tuque en tricot rayée à
ourlet replié avec pompon
Page : 029



Value

VALUE SNAP BACK COTTON TWILL CAP / CASQUETTE EN SERGÉ DE COTON AVEC BRIDE D'AJUSTEMENT

100% cotton twill, 6-panel, adjustable snap back closure, mid profile, structured, pre-curved visor

100% sergé de coton, 6 panneaux, fermeture ajustable à boutons-pression, profil moyen, structurée, visière courbée ornée

H08200
Adult / Adulte : Adjustable Size / Taille Ajustable

H8200Y
Youth / Jeunes : Adjustable Size / Taille Ajustable

Scan for more info /
Scannez pour plus d'informations

$? *VISIT OUR WEBSITE / VISITEZ NOTRE SITE WEB*



White / Blanc
PMS White

Light Grey / Gris Pâle
PMS 429C

Sand / Sable
PMS 4247C

Ivory / Ivoire
PMS Warm Grey 1C

Gold / Or
PMS 130C

Orange / Orange
PMS 1585C

Grey Camo /
Camo Gris

Black Camo /
Camo Noir



Royal / Bleu Royal
PMS 7686C

Light Blue / Blue Pâle
PMS 291C

Sapphire / Saphir
PMS 4151C

Purple / Violet
PMS 3566C

Navy / Marine
PMS 533C

Charcoal / Charbon
PMS 432C

Black / Noir
PMS Black 6C



Maroon / Marron
PMS 7643C

Pink / Rose
PMS 182C

Heliconia / Héleconie
PMS 213C

Red / Rouge
PMS 200C

Moss Green /
Vert Mousse
PMS 7771C

Kelly Green /
Vert Kelly
PMS 3288C

Forest Green /
Vert Forêt
PMS 4203C

In-house decoration not available on 24/7 All Day Every Day brand.
La décoration sur place n'est pas offerte pour les articles de marque 24/7 All Day Every Day.

Note: Colours may not be an exact match to print Pantone reference /
Remarque: Les couleurs peuvent différer légèrement de la référence Pantone mprimée.

NEW COLOURS
NOUVELLES COULEURS



20 COLOURS COULEURS

Trucker

24/7 SNAP BACK TRUCKER CAP / CASQUETTE DE CAMIONNEUR 24/7 AVEC BRIDE D'AJUSTEMENT

Front panels - 100% cotton twill, mid and back panels - 100% nylon mesh, 6-panel, adjustable snap back closure, mid profile, structured, pre-curved visor

---

Panneaux avant : 100 % sergé de coton; panneaux de côté et arrière : 100 % filet de nylon. 6 panneaux, bride d'ajustement à boutons-pression à l'arrière, profil moyen, structurée, visière courbée ornée

H08205

Adult / Adulte: Adjustable Size / Taille Ajustable

$? *VISIT OUR WEBSITE / VISITEZ NOTRE SITE WEB*

Scan for more info /
Scannez pour plus d'informations

Solid / Solide :



Black / Noir PMS Black 6C | Navy / Marine PMS 533C | Charcoal / Charbon PMS 432C | Grey Camo / Camo Gris | Black Camo / Camo Noir

2 – Tone / 2 Tons :



Black-White / Noir-Blanc PMS Black 6C - PMS White | Navy-White / Marine-Blanc PMS 533C - PMS White | Grey Heather-White / Gris Chiné-Blanc PMS CG 9C - PMS White | Brown-Khaki / Brun-Kaki PMS 412C - PMS 7502C | Moss-Khaki / Mousee-Kaki PMS 7771C - PMS 7502C | Grey Heather-Black / Gris Chiné-Noir PMS CG 9C - PMS Black | Caramel-Black / Caramel-Noir PMS 2320C - PMS Black | Charcoal-Black / Gris Charbon-Noir PMS 432C - PMS Black

Tri-Colours / Tricolore:



Maroon-Black-White / Marron-Noir-Blanc PMS 7643C | Red-Black-White / Rouge-Noir-Blanc PMS 200C | Orange-Black-White / Orange-Noir-Blanc PMS 1585C | Gold-Black-White / Or-Noir-Blanc PMS 130C | Royal-Black-White / Bleu Royal-Noir-Blanc PMS 7686C | Grey-Black-White / Gris-Noir-Blanc PMS CG 9C | Forest Green-Black-White / Vert Forêt-Noir-Blanc PMS 4203C

In-house decoration not available on 24/7 All Day Every Day brand.
La décoration sur place n'est pas offerte pour les articles de marque 24/7 All Day Every Day.

Note: Colours may not be an exact match to print Pantone reference /
Remarque: Les couleurs peuvent différer légèrement de la référence Pantone mprimée.



24/7® ALL DAY EVERY DAY

Classic

COTTON TWILL DAD CAP / CAQUETTE DÉCONTRACTÉE EN SERGÉ DE COTON

100% cotton twill, 6-panel, adjustable closure with buckle, low profile, unstructured, pre-curved visor

100% sergé de coton, 6 panneaux, fermeture ajustable à boucle, profil bas, non structurée, visière courbée ornée

Scan for more info /
Scannez pour plus d'informations

H08215

Adult / Adulte: Adjustable Size / Taille Ajustable

$? *VISIT OUR WEBSITE / VISITEZ NOTRE SITE WEB*



White/ Blanc
PMS White

Sand / Sable
PMS 4247C

Navy / Marine
PMS 533C

Charcoal / Charbon
PMS 432C

Black / Noir
PMS Black 6c

In-house decoration not available on 24/7 All Day Every Day brand.
La décoration sur place n'est pas offerte pour les articles de marque 24/7 All Day Every Day.

Note: Colours may not be an exact match to print Pantone reference /
Remarque: Les couleurs peuvent différer légèrement de la référence Pantone mprimée.



10 COLOURS / COULEURS

Retro

5 PANEL FOAM SNAP BACK TRUCKER CAP / CASQUETTE DE CAMIONNEUR À 5 PANNEAUX EN MOUSSE AVEC BRIDE D'AJUSTEMENT

100% polyester foam front and mesh back, 5-panel, adjustable snap back closure, mid profile, structured, pre-curved visor

---

Mousse de polyester à 100 % à l'avant et arrière en filet de polyester, 5 panneaux, bride d'ajustements à boutons-pression à l'arrière, profil moyen, structurée, visière courbée ornée

Scan for more info /
Scannez pour plus d'informations

H08210

Adult / Adulte: Adjustable Size / Taille Ajustable

$? *VISIT OUR WEBSITE / VISITEZ NOTRE SITE WEB*

Solid / Solide :



Black / Noir
PMS Black 6C

Navy / Marine
PMS 533C

Charcoal / Charbon
PMS 432C

2 – Tone / 2 Tons :



White-Black / Blanc-Noir
PMS White - PMS Black 6C

White-Navy / Blanc-Marine
PMS White - PMS 533C

White-Royal / Blanc-Bleu Royale
PMS White - PMS 7686C

White-Kelly Green / Blanc-Vert Kelly
PMS White - PMS 3288C

White-Red / Blanc-Rouge
PMS White - PMS 200C

White-Light Blue / Blanc-Bleu Pâle
PMS White - PMS 291C

White-Pink / Blanc-Rose
PMS White - PMS 182C

In-house decoration not available on 24/7 All Day Every Day brand.
La décoration sur place n'est pas offerte pour les articles de marque 24/7 All Day Every Day.

Note: Colours may not be an exact match to print Pantone reference /
Remarque: Les couleurs peuvent différer légèrement de la référence Pantone mprimée.

NEW PRODUCT
NOUVEAU PRODUIT



Trailhead

PIGMENT DYED SNAP BACK TRUCKER CAP / CASQUETTE DE CAMIONNEUR TEINTE AU PIGMENT AVEC BRIDE D'AJUSTEMENT

Front panels - 100% cotton twill, mid and back panels - 100% nylon mesh, 6-panel, adjustable snap back closure, mid profile, structured, pre-curved visor

---

Panneaux avant : 100 % sergé de coton; panneaux de côté et arrière : 100 % filet de nylon. 6 panneaux, bride d'ajustement à boutons-pression à l'arrière, profil moyen, structurée, visière courbée ornée

Scan for more info /
Scannez pour plus d'informations

H08360

Adult / Adulte: Adjustable Size / Taille Ajustable

$? *VISIT OUR WEBSITE / VISITEZ NOTRE SITE WEB*

2 – Tone / 2 Tons :



Black-Khaki / Noir-Kaki PMS 4287C – PMS 7502C	Royal – Khaki / Bleu Royal – Kaki PMS 7683C – PMS 7502C	Navy-Khaki / Marine-Kaki PMS 4139C – PMS 7502C	Sage Green – Khaki / Vert Sauge - Kaki PMS 418C – PMS 7502C	Brown – Khaki / Brun – Kaki PMS 438C – PMS 7502C	Caramel – Khaki / Caramel – Kaki PMS 2321C – PMS 7502C	Burgundy – Khaki / Bourgogne – Kaki PMS 4076C – PMS 7502C

Note: Colours may not be an exact match to print Pantone reference /
Remarque: Les couleurs peuvent différer légèrement de la référence Pantone mprimée.

NEW PRODUCT
NOUVEAU PRODUIT



True North

5 PANEL POLY-COTTON TWILL SNAP BACK CAP / CASQUETTE À 5 PANNEAUX EN POLY-COTON AVEC BRIDE D'AJUSTEMENT

80% recycled polyester, 20% cotton twill, 5-panel, adjustable snap back closure, mid profile, structured, pre-curved visor

---

80% polyester recyclé, 20% sergé de coton, 5 panneaux, bride d'ajustements à boutons-pression à l'arrière, profil moyen, structurée, visière courbée ornée

Scan for more info /
Scannez pour plus d'informations

H08355

Adult / Adulte: Adjustable Size / Taille Ajustable

$? *VISIT OUR WEBSITE / VISITEZ NOTRE SITE WEB*

Solid / Solide :



Black / Noir
PMS Black 6C

Red / Rouge
PMS 200C

Navy / Marine
PMS 533C

Royal / Bleu Royal
PMS 7686C

Forest Green / Vert Forêt
PMS 4203C

Ivory / Ivoire
PMS Warm Grey 1C

2 – Tone / 2 Tons :



Ivory-Black / Ivoire-Noir
PMS WG 1C – PMS Black 6C

Ivory-Red / Ivoire-Rouge
PMS WG 1C – PMS 200C

Ivory-Navy / Ivoire-Marine
PMS WG 1C - PMS 533C

Ivory-Royal / Ivoire-Bleu Royal
PMS WG 1C – PMS 7686C

Ivory-Forest Green / Ivoire-Vert Foret
PMS WG 1C – PMS 4203C

MADE WITH RECYCLED PLASTIC

FABRIQUÉ AVEC DU PLASTIQUE RECYCLÉ

Note: Colours may not be an exact match to print Pantone reference /
Remarque: Les couleurs peuvent différer légèrement de la référence Pantone mprimée.



YUPOONG

24/7 ALL DAY EVERY DAY®

F06006

YP CLASSICS® 24/7 ALL DAY EVERY DAY®

5 PANEL FLAT PEAK SNAP BACK TRUCKER CAP /
CASQUETTE DE CAMIONNEUR À 5 PANNEAUX AVEC BRIDE D'AJUSTEMENT ET VISIÈRE DROITE

Front panel - 74% Polyester, 26% Cotton twill, Mid and back panels - 100% Polyester premium mesh, 5 Panel, Matching 7-position adjustable snap back closure, high profile, structured, Flat visor

---

Panneau avant: 74 % polyester, 26 % croisé en coton; panneaux de côté et arrière: 100 % filet de polyester de qualité supérieure, 5 panneaux, bride d'ajustement agencée à sept positions avec boutons-pression à l'arrière, profil haut, structurée, visière droite

F06006
Adult / Adulte: Adjustable Size / Taille Ajustable

$? *VISIT OUR WEBSITE / VISITEZ NOTRE SITE WEB*



Black / Noir
PMS Black 6c

Navy / Marine
PMS 533C

Charcoal /
Charbon
PMS Cool Grey 11C

Grey Heather /
Gris Chiné
PMS Cool Grey 9C

White / Blanc
PMS White

Scan for more info /
Scannez pour plus d'informations

In-house decoration not available on 24/7 All Day Every Day brand.
La décoration sur place n'est pas offerte pour les articles de marque 24/7 All Day Every Day.

Note: Colours may not be an exact match to print Pantone reference /
Remarque: Les couleurs peuvent différer légèrement de la référence Pantone mprimée.



YUPOONG 24/7 ALL DAY EVERY DAY®

F06606 / F6606T

YP CLASSICS® 24/7 ALL DAY EVERY DAY®

SNAP BACK TRUCKER CAP / CASQUETTE DE CAMIONNEUR AVEC BRIDE D'AJUSTEMENT

Front panels - 74% Polyester, 26% Cotton twill, Mid and back panels - 100% Polyester premium mesh, 6 Panel, Matching 7-position adjustable snap back closure, mid profile, structured, Permacurv visor

---

Panneaux avant: 74 % polyester, 26 % croisé en coton; panneaux de côté et arrière: 100 % filet de polyester de qualité supérieure, 6 panneaux, bride d'ajustement agencée à sept positions avec boutons-pression à l'arrière, profil moyen, structurée, visière Permacurv ornée

F06606

Adult / Adulte : Adjustable Size / Taille Ajustable

$? *VISIT OUR WEBSITE / VISITEZ NOTRE SITE WEB*

Solid / Solide :



Black / Noir
PMS Black 6c

Navy / Marine
PMS 533C

Charcoal / Charbon
PMS Cool Grey 11C

Khaki / Kaki
PMS - 7502C

White / Blanc
PMS White

Scan for more info / Scannez pour plus d'informations

F6606T

Adult / Adulte – Adjustable Size / Taille Ajustable

$? *VISIT OUR WEBSITE / VISITEZ NOTRE SITE WEB*

2 – Tone / 2 Tons :



Black-White / Noir - Blanc
PMS Black 6C - PMS White

Navy-White / Marine-Blanc
PMS 533C - PMS White

Grey Heather-White / Gris Chiné-Blanc
PMS Cool Grey 9C - PMS White

Grey Heather-Black / Gris Chiné-Noir
PMS Cool Grey 9C - PMS Black 6C

Charcoal-Black / Gris Charbon-Noir
PMS Cool Grey 11C - PMS Black 6C

Moss-Khaki / Mousee-Kaki
PMS 7770C - PMS 7502C

Scan for more info / Scannez pour plus d'informations

In-house decoration not available on 24/7 All Day Every Day brand.
La décoration sur place n'est pas offerte pour les articles de marque 24/7 All Day Every Day.

Note: Colours may not be an exact match to print Pantone reference / Remarque: Les couleurs peuvent différer légèrement de la référence Pantone mprimée.



FLEXFIT NU® 24/7 ALL DAY EVERY DAY®

F06110

FLEXFIT NU® 24/7 ALL DAY EVERY DAY®

ADJUSTABLE CAP/ CASQUETTE AJUSTABLE

79% Polyester, 18% Rayon, 3% PU Spandex twill, 6 Panel, mid profile, structured, Matching 7-position adjustable snap back closure, Permacurv visor

---

79% polyester, 18% rayonne, 3% coutil élasthanne, 6 panneaux, profil moyen, structurée, bride d'ajustement agencée à sept positions avec boutons-pression à l'arrière, visière Permacurv ornée

Scan for more info /
Scannez pour plus d'informations

F06110

Adult / Adulte: Adjustable Size / Taille Ajustable

$? *VISIT OUR WEBSITE / VISITEZ NOTRE SITE WEB*



Black / Noir	Charcoal / Charbon	Navy / Marine	Grey / Gris	Red / Rouge	White / Blanc
PMS Black 6C	PMS Cool Grey 11C	PMS 533C	PMS 2334C	PMS 201C	PMS White

In-house decoration not available on 24/7 All Day Every Day brand.
La décoration sur place n'est pas offerte pour les articles de marque 24/7 All Day Every Day.

Note: Colours may not be an exact match to print Pantone reference /
Remarque: Les couleurs peuvent différer légèrement de la référence Pantone mprimée.



FLEXFIT® 24/7® ALL DAY EVERY DAY

F06277

FLEXFIT® 24/7 ALL DAY EVERY DAY®

WOOLY COMBED FITTED CAP/ CASQUETTE AJUSTÉE EN LAINE PEIGNÉE

63% Polyester, 34% Cotton, 3% PU Spandex twill, Baseball cap with wool-like fabric, 6 Panel, mid profile, structured, Closed back, Stretch fitted, Permacurv visor

---

Casquette en tissu laineux 63 % polyester, 34 % coton, 3 % coutil élasthanne; 6 panneaux; profil moyen; structurée; arrière fermé; ajustement élastique; visière Permacurv ornée

Scan for more info /
Scannez pour plus d'informations

F06277

Adult / Adulte: 2 Sizes / 2 Tailles - S-M/P-M, L-XL/G-TG

$? *VISIT OUR WEBSITE / VISITEZ NOTRE SITE WEB*



Black / Noir
PMS Black 6C

Navy / Marine
PMS 533C

Royal /
Bleu Royal
PMS 654C

Red / Rouge
PMS 200C

Olive / Olive-
PMS – 7771C

Charcoal / Charbon
PMS Cool Grey 11C

Grey / Gris
PMS 2334C

White / Blanc
PMS White

In-house decoration not available on 24/7 All Day Every Day brand.
La décoration sur place n'est pas offerte pour les articles de marque 24/7 All Day Every Day.

Note: Colours may not be an exact match to print Pantone reference /
Remarque: Les couleurs peuvent différer légèrement de la référence Pantone mprimée.



24/7 ALL DAY EVERY DAY

KNIT CUFF TOQUE / TUQUE EN TRICOT À OURLET REPLIÉ

100% Acrylic Roll Cuff Design
100% acrylique, ourlet replié

Scan for more info / Scannez pour plus d'informations

Polar

H08000

One size – taille unique

OEKO TEX® STANDARD 100

$? *VISIT OUR WEBSITE / VISITEZ NOTRE SITE WEB*

Black / Noir PMS Black 6C
Athletic Grey Heather / Gris Chiné Sportif PMS 422C
Charcoal Heather / Charbon Chiné PMS Black 7C
Ivory / Ivoire PMS Warm Grey 1C
Forest Green / Vert Forêt PMS 4203C
Red / Rouge PMS 200C
Maroon / Marron PMS 7643C
Royal / Bleu Royal PMS 7686C
Navy / Marine PMS 533C
Caramel / Caramel PMS 2320C
Gold / Or PMS 130C



24/7 ALL DAY EVERY DAY

Intense Colour / Couleur intense

KNIT CUFF TOQUE / TUQUE EN TRICOT À OURLET REPLIÉ

100% Acrylic Roll Cuff Design
100% acrylique, ourlet replié

Scan for more info / Scannez pour plus d'informations

Blaze

H08002

One size – taille unique

OEKO TEX® STANDARD 100

$? *VISIT OUR WEBSITE / VISITEZ NOTRE SITE WEB*

Intense Yellow / Jaune Intense PMS 803C
Intense Pink / Rose Intense PMS 806C
Intense Orange / Orange Intense PMS 804C
Intense Lime / Vert citron Intense PMS 802C

In-house decoration not available on 24/7 All Day Every Day brand.
La décoration sur place n'est pas offerte pour les articles de marque 24/7 All Day Every Day.

Note: Colours may not be an exact match to print Pantone reference /
Remarque: Les couleurs peuvent différer légèrement de la référence Pantone mprimée.



24/7 ALL DAY EVERY DAY

FLEECE LINED KNIT CUFF TOQUE / TUQUE EN TRICOT À OURLET REPLIÉ DOUBLÉ EN MOLLETON

Scan for more info / Scannez pour plus d'informations

100% Acrylic Roll Cuff Design Fully lined with 100% Polyester polar fleece.

---

100 % acrylique, ourlet replié Doublure en molleton de polyester 100% pour plus de chaleur .

OEKO TEX® STANDARD 100

Thermo

H08010

One size – taille unique

$? *VISIT OUR WEBSITE / VISITEZ NOTRE SITE WEB*

FLEECE LINED / DOUBLÉ EN MOLLETON

Black / Noir PMS Black 6C	Athletic Grey Heather / Gris chiné sportif PMS 422C	Charcoal Heather / Charbon Chiné PMS Black 7C	Navy / Marine PMS 533c



24/7 ALL DAY EVERY DAY

Intense Colour / Couleur intense

FLEECE LINED KNIT CUFF TOQUE / TUQUE EN TRICOT À OURLET REPLIÉ DOUBLÉ EN MOLLETON

Scan for more info / Scannez pour plus d'informations

100% Acrylic Roll Cuff Design Fully lined with 100% Polyester polar fleece.

---

100 % acrylique, ourlet replié Doublure en molleton de polyester 100% pour plus de chaleur .

OEKO TEX® STANDARD 100

Ember

H08012

One size – taille unique

$? *VISIT OUR WEBSITE / VISITEZ NOTRE SITE WEB*

FLEECE LINED / DOUBLÉ EN MOLLETON

Intense Yellow / Jaune Intense PMS 803C	Intense Pink / Rose Intense PMS 806C	Intense Orange / Orange Intense PMS 804C	Intense Lime / Vert citron Intense PMS 802C

In-house decoration not available on 24/7 All Day Every Day brand.
La décoration sur place n'est pas offerte pour les articles de marque 24/7 All Day Every Day.

Note: Colours may not be an exact match to print Pantone reference /
Remarque: Les couleurs peuvent différer légèrement de la référence Pantone mprimée.



24/7 ALL DAY EVERY DAY

Metro

BEANIE / TUQUE

100% Acrylic

100% acrylique

H08005

One size – taille unique

Scan for more info / Scannez pour plus d'informations

OEKO TEX® STANDARD 100

$? *VISIT OUR WEBSITE / VISITEZ NOTRE SITE WEB*



Black / Noir
PMS Black 6C



Athletic Grey Heather / Gris chiné sportif
PMS 422C



Charcoal Heather / Charbon Chiné
PMS Black 7C



Navy / Marine
PMS 533c

In-house decoration not available on 24/7 All Day Every Day brand.
La décoration sur place n'est pas offerte pour les articles de marque 24/7 All Day Every Day.



MUSKOKA TRAIL GARMENT CO.

Ridge

2X2 RIB KNIT CUFF TOQUE / TUQUE EN TRICOT CÔTELÉ 2X2 À OURLET REPLIÉ

53% Rayon, 27% recycled polyester, 20% nylon Super soft and cozy 2x2 rib knit with roll cuff design.

53% Rayonne, 27% polyester recyclé, 20% nylon Tricot côtelé 2x2 super doux et comfortable avec ourlet adjustable.

H08050

One size – taille unique

Price / Prix: $12.00

Scan for more info / Scannez pour plus d'informations

MADE WITH RECYCLED PLASTIC

FABRIQUÉ AVEC DU PLASTIQUE RECYCLÉ



Black / Noir
PMS Black 6C



Grey Heather / Gris Chiné
PMS 422C



Taupe / Taupe
PMS 7532C



Navy / Marine
PMS 533C



Caramel / Caramel
PMS 2320C



Burgundy / Bourgogne
PMS 504C



Ivory / Ivoire
PMS Warm Grey 1C



Red / Rouge
PMS 200C



Sage Green / Vert Sauge
PMS 417C



Forest Green / Vert Forêt
PMS 5605C

Note: Colours may not be an exact match to print Pantone reference /
Remarque: Les couleurs peuvent différer légèrement de la référence Pantone mprimée.

NEW PRODUCT
NOUVEAU PRODUIT



CX2

Hat Trick

STRIPED KNIT CUFF TOQUE WITH POM-POM / TUQUE EN TRICOT RAYÉE À OURLET REPLIÉ AVEC POMPON

100% Acrylic Roll Cuff Design, Pom-Pom on top.

---

100 % acrylique, ourlet replié, Pompon sure le dessus.

2 – Tone / 2 Tons :



Black-White / Noir-Blanc PMS Black 6C / PMS White

Navy-White / Marine-Blanc PMS 533C / PMS White

Red-White / Rouge-Blanc PMS 200C / PMS White

Blue-White / Bleu-Blanc PMS 7686C / PMS White

Tri-Colours / Tricolore:



Charcoal-Black-White / Charbon-Noir-Blanc PMS Black 7C / PMS Black 6C / PMS White

Black-Red-White / Noir-Rouge-Blanc PMS Black 6C / PMS 200C / PMS White

Black-Gold-White / Noir-Or-Blanc PMS Black 6C / PMS 130C / PMS White

Red-Blue-White / Rouge-Bleu-Blanc PMS 200C / PMS 7686C / PMS White

Blue-Red-White / Bleu-Rouge-Blanc PMS 7686C / PMS 200C / PMS White

H08080

One size – taille unique

$? *VISIT OUR WEBSITE / VISITEZ NOTRE SITE WEB*

Scan for more info / Scannez pour plus d'informations

OEKO TEX®
STANDARD 100

Note: Colours may not be an exact match to print Pantone reference / Remarque: Les couleurs peuvent différer légèrement de la référence Pantone mprimée.



FLEECE
MOLLETON

24/7 ALL DAY EVERY DAY — COTTON / POLYESTER BLEND - MÉLANGE DE COTON ET POLYESTER



L00550 / L0550Y
VAULT
Pullover Hooded Sweatshirt / Chandail à capuchon à enfiler en molleton
Pages : 032 - 033



L00552 / L0552Y
FLASH
Pullover Hooded Sweatshirt / Chandail à capuchon à enfiler en molleton
Page : 034



L00540 / L0540Y
CREW
Crewneck Sweatshirt / Chandail à col rond en molleton
Page : 035



L00545 / L0545Y
FLUX
1/4 Zip Sweatshirt / Chandail à glissière 1/4 en molleton
Page : 036



L00570 / L0570Y
MOMENTUM
Full zip sweatshirt Chandail à glissièr pleine Longueur en molleton
Page : 037

24/7 ALL DAY EVERY DAY — VINTAGE WASH - DÉLAVÉ



L00555 / L0555Y
SURFER
Full-Zip Hooded Sweatshirt / Chandail à capuchon à glissière pleine longueur en molleton
Page : 038



P00595 / P0595Y
DASH
Sweatpant / Pantalon de survêtement en molleton
Page : 039



L00450
WEEKENDER
Vintage wash pullover Hooded sweatshirt / Chandail molletonné Délavé avec capuchon
Pages : 040 - 041



L00440
SEASCAPE
Vintage wash crewneck sweatshirt / Chandail molletonné Délavé à col rond
Page : 042



P00415
SUNDOWN
Vintage wash sweatpant / Pantalon de survetêment molletonné délavé
Page : 043

24/7 ALL DAY EVERY DAY — HEAVYWEIGHT - ÉPAIS



L00580
FORGE
Pullover Hooded Sweatshirt / Chandail à capuchon à enfiler En molleton
Pages : 044 - 045



L00585
FOUNDRY
Crewneck Sweatshirt / Chandail à col rond en molleton
Page : 046



P00587
LEGACY
Sweatpant / Pantalon de survêtement En molleton
Page : 047

CX2 — HEAVYWEIGHT - ÉPAIS



L00880
FORTRESS
Water Repellent Pullover Hooded Sweatshirt / Chandail molletonné Hydrofuge à capuchon
Pages : 048 / 146



L00885
REPEL
Water repellent full zip hooded sweatshirt / sweat à capuche imperméable avec fermeture éclair intégrale
Pages : 049 / 147

COTTON / POLYESTER BLEND - MÉLANGE DE COTON ET POLYESTER



L00660 / L00661
CEDAR POINT
Pullover Hooded Sweatshirt / Chandail à capuchon à enfiler en molleton
Page : 050



L00670 / L00671
LAKEVIEW
Full-Zip Hooded Sweatshirt / Chandail à capuchon à glissière pleine longueur en molleton
Page : 051



NEW PRODUCT NOUVEAU PRODUIT

L00602
FAIRMOUNT
¼ Zip Sweatshirt / Chandail à glissière ¼ En molleton
Page : 052



P00515 / P00516
BAY HILL
Sweatpant / Pantalon de survêtement en molleton
Page : 052



L00785 / L00786
YOLO
Full-Zip Hooded Sweatshirt with Sherpa Fleece / Chandail à capuchon et glissière pleine longueur avec molleton sherpa
Page : 053

FRENCH TERRY - MOLLETON FRANÇAIS



L00845 / L0845Y
JETSETTER
French Terry Pullover Hooded Sweatshirt / Chandail à capuchon en molleton français
Page : 054



L00850 / L00851 / L0850Y
ADVENTURER
French Terry Full Zip Sweatshirt / Chandail à glissière pleine longueur en molleton français
Pages : 056 - 057



P00865 / P00866 / P0865Y
GLOBETROTTER
French Terry Jogger / Pantalon de jogging en molleton français
Page : 055

DOUBLE KNIT - TRICOT DOUBLE



NEW PRODUCT NOUVEAU PRODUIT

L06400 / L6400Y
PULSE
Performance Double Knit Pullover Hooded Sweatshirt / Chandail a capuchon a enfiler En double tricot performance
Pages : 058 - 059

POLYESTER - POLYESTER



NEW PRODUCT NOUVEAU PRODUIT

L00700 / L0700Y
ENDURANCE
Performance pullover Hooded sweatshirt / Chandail à capuchon À enfiler en molleton Performance
Pages : 060 - 061



L00687 / L00688 / L0687Y
PALM AIRE
Pullover Hooded Sweatshirt / Chandail à capuchon à enfiler en molleton
Page : 062



L00667 / L00668
CYPRESS CREEK
Full-Zip Hooded Sweatshirt / Chandail à capuchon à glissière pleine longueur en molleton
Page : 063



L01630 / L1630Y
OAKLAND
Pullover Hooded Sweatshirt / Chandail à capuchon à enfiler en molleton
Page : 064



L00617 / L0617Y
DANGLE
Pullover Hockey Lace Hooded Sweatshirt / Chandail à capuchon à enfiler avec encolure à lacet de hockey
Page : 065



L00692 / L00693
PARKVIEW
Full-Zip Sweatshirt / Chandail à glissière pleine longueur en molleton
Page : 066



L00695 / L00696
BARREN
Full-Zip Microfleece Jacket / Chandail à glissière pleine longueur en micromolleton
Page : 067



L00875 / L00876
MEADOWBROOK
Interlock 1/4 Zip Pullover / Chandail à enfiler à glissière 1/4 en tricot interlock
Page : 068



L00870 / L00871
HILLCREST
Interlock Full-Zip Jacket / Chandail à glissière pleine longueur en tricot interlock
Page : 069



24/7®
ALL DAY EVERY DAY

Vault

PULLOVER HOODED SWEATSHIRT / CHANDAIL À CAPUCHON À ENFILER EN MOLLETON

280 gsm - 8.3 oz./yd² - 14 oz./lin.yd.
3 ply fleece, 100% cotton face for superior print surface.
Solids - 70% cotton, 30% polyester fleece,
Heathers - 60% cotton, 40% polyester fleece.

---

280 g/m² - 8.3 oz./vg² - 14 oz./vg lin.
Molleton à trois épaisseurs. Extérieur 100 % coton pour surface d'impression supérieure.
Couleurs unies - 70% coton, 30% molleton de polyester à fibres mélangées,
Couleurs chiné - 60% coton, 40% molleton de polyester à fibres mélangées,

L00550	L0550Y
Adult : XS - 4XL	Youth : XS - XL
Adulte : TP - 4TG	Jeune : TP - TG

! Draw cord not available on youth style / Les cordons ne sont pas disponible pour le modèle jeune

$? *VISIT OUR WEBSITE / VISITEZ NOTRE SITE WEB*

OEKO TEX® STANDARD 100

21 COLOURS / COULEURS



Matching pants available / Pantalon disponible

P00595 / P0595Y

Page 39

Scan for more info / Scannez pour plus d'informations


White / Blanc
PMS White


Ash Grey Heather / Gris Cendre Chiné
PMS 420C


Athletic Grey Heather / Gris Chiné Sportif
PMS 422C


Charcoal Heather / Charbon Chiné
PMS Black 7C


Black / Noir
PMS Black 6C


Kelly Green / Vert Kelly
PMS 3288C


Forest Green/ Vert Forêt
PMS 4203C


Ivory / Ivoire
PMS Warm Grey 1C


Sand / Sable
PMS 4247C


Brown / Brun
PMS 412C


Caramel / Caramel
PMS 2320C


Orange / Orange
PMS 4010C


Gold / Or
PMS 130C


Purple / Violet
PMS 3566C


Pink / Rose
PMS 496C


Heliconia / Héleconie
PMS 213C


Red / Rouge
PMS 200C


Maroon / Marron
PMS 7643C


Light Blue / Blue Pâle
PMS 291C


Royal / Bleu Royal
PMS 7686C


Navy / Marine
PMS 533C



In-house decoration not available on 24/7 All Day Every Day brand.
La décoration sur place n'est pas offerte pour les articles de marque 24/7 All Day Every Day.

Note: Colours may not be an exact match to print Pantone reference /
Remarque: Les couleurs peuvent différer légèrement de la référence Pantone mprimée.


MAXIMUM
LOADED

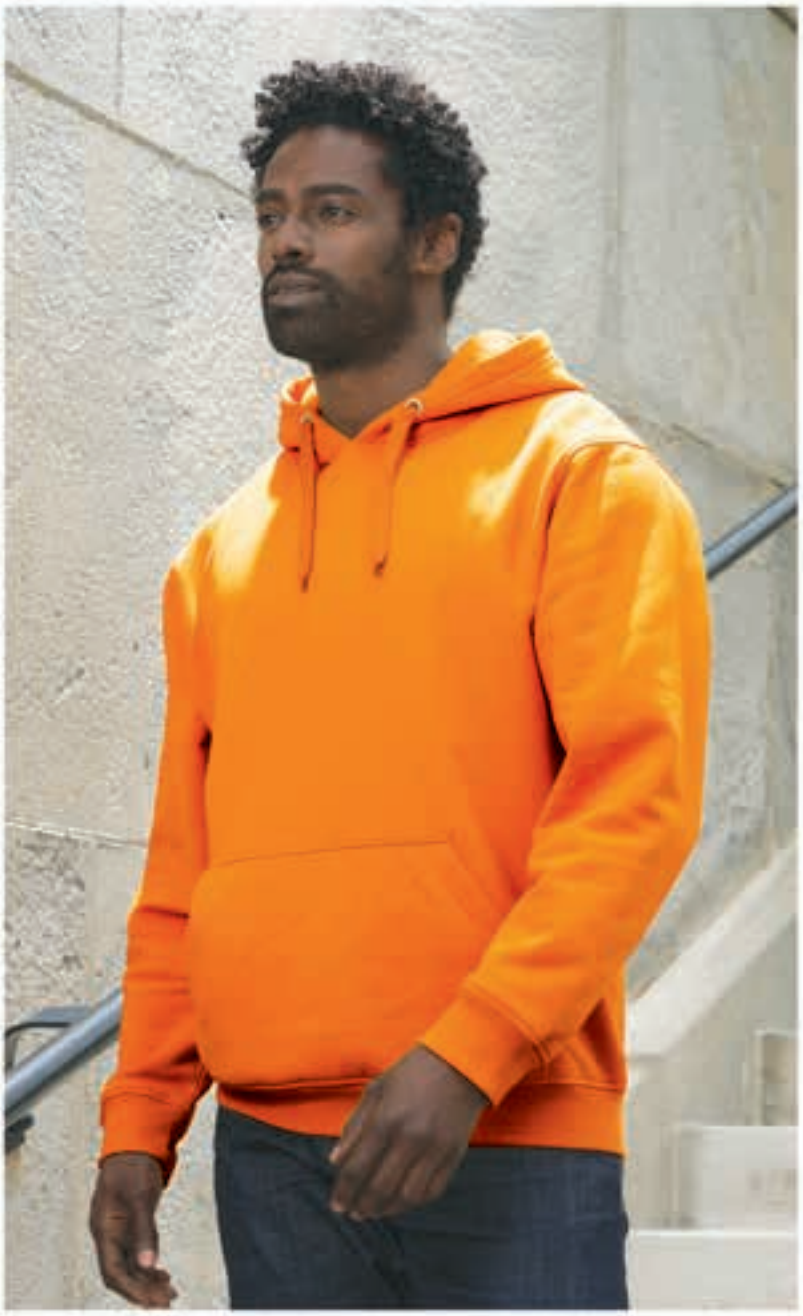

24/7 ALL DAY EVERY DAY

Intense Colour / Couleur intense

Flash

PULLOVER HOODED SWEATSHIRT / CHANDAIL À CAPUCHON À ENFILER EN MOLLETON

280 gsm - 8.3 oz./yd² – 14 oz./lin. yd 65% polyester, 35% cotton fleece. 3 ply fleece..

---

280 g/m² - 8.3 oz./vg² – 14 oz./vg lin. 65% polyester, 35% molleton de cotton à fibres mélangées. Molleton à trois épaisseurs.

L00552
Adult : XS - 4XL
Adulte : TP - 4TG

L0552Y
Youth : XS - XL
Jeune : TP - TG

Scan for more info /
Scannez pour plus d'informations

$? *VISIT OUR WEBSITE / VISITEZ NOTRE SITE WEB*

OEKO TEX® STANDARD 100

! Draw cord not available on youth style / Les cordons ne sont pas disponible pour le modèle jeune



Intense Orange / Orange Intense PMS 804C

Intense Yellow / Jaune Intense PMS 803C

Intense Pink / Rose Intense PMS 806C

Intense Lime / Vert citron Intense PMS 802C



In-house decoration not available on 24/7 All Day Every Day brand.
La décoration sur place n'est pas offerte pour les articles de marque 24/7 All Day Every Day.

Note: Colours may not be an exact match to print Pantone reference /
Remarque: Les couleurs peuvent différer légèrement de la référence Pantone mprimée.



24/7 ALL DAY EVERY DAY

NEW COLOURS / NOUVELLES COULEURS

Crew

CREWNECK SWEATSHIRT
CHANDAIL À COL ROND EN MOLLETON

280 gsm - 8.3 oz./yd² - 14 oz./lin.yd.
3 ply fleece, 100% cotton face for superior print surface.
Solids - 70% cotton, 30% polyester fleece,
Heathers - 60% cotton, 40% polyester fleece.

---

280 g/m² - 8.3 oz./vg² - 14 oz./vg lin.
Molleton à trois épaisseurs. Extérieur 100 % coton pour surface d'impression supérieure.
Couleurs unies - 70% coton, 30% molleton de polyester à fibres mélangées,
Couleurs chiné - 60% coton, 40% molleton de polyester à fibres mélangées,

L00540
Adult : XS - 4XL
Adulte : TP - 4TG

L0540Y
Youth : XS - XL
Jeune : TP - TG

Scan for more info / Scannez pour plus d'informations

$? *VISIT OUR WEBSITE / VISITEZ NOTRE SITE WEB*

13 COLOURS / COULEURS

OEKO TEX® STANDARD 100



Black / Noir
PMS Black 6C

Athletic Grey Heather / Gris Chiné Sportif
PMS 422C

Charcoal Heather / Charbon Chiné
PMS Black 7C

Royal / Bleu Royal
PMS 7686C

Navy / Marine
PMS 533C

Red / Rouge
PMS 200C

Maroon / Marron
PMS 7643C



Forest Green / Vert Forêt
PMS 4203C



Ivory / Ivoire
PMS Warm Grey 1C



*Ash Grey Heather / Gris Cendre Chiné
PMS 420C



*Sand / Sable
PMS 4247C



*Caramel / Caramel
PMS 2320C



*White / Blanc
PMS White

* New colour for 2026 / Nouvelle couleur pour 2026



In-house decoration not available on 24/7 All Day Every Day brand.
La décoration sur place n'est pas offerte pour les articles de marque 24/7 All Day Every Day.

Note: Colours may not be an exact match to print Pantone reference / Remarque: Les couleurs peuvent différer légèrement de la référence Pantone mprimée.



24/7 ALL DAY EVERY DAY

NEW COLOURS
NOUVELLES COULEURS

Flux

1/4 ZIP SWEATSHIRT
CHANDAIL À GLISSIÈRE 1/4 EN MOLLETON

280 gsm - 8.3 oz./yd² - 14 oz./lin.yd. 3 ply fleece, 100% cotton face for superior print surface.
Solids - 70% cotton, 30% polyester fleece,
Heathers - 60% cotton, 40% polyester fleece.

---

280 g/m² - 8.3 oz./vg² - 14 oz./vg lin.Molleton à trois épaisseurs. Extérieur 100 % coton pour surface d'impression supérieure.
Couleurs unies - 70% coton, 30% molleton de polyester à fibres mélangées,
Couleurs chiné - 60% coton, 40% molleton de polyester à fibres mélangées,

L00545
Adult : XS - 4XL
Adulte : TP - 4TG

L0545Y
Youth : XS - XL
Jeune : TP - TG

Scan for more info /
Scannez pour plus d'informations

$? *VISIT OUR WEBSITE / VISITEZ NOTRE SITE WEB*

13 COLOURS COULEURS

OEKO TEX® STANDARD 100




Black / Noir
PMS Black 6C


Athletic Grey Heather / Gris Chiné Sportif
PMS 422C


Charcoal Heather / Charbon Chiné
PMS Black 7C


Royal / Bleu Royal
PMS 7686C


Navy / Marine
PMS 533C


Forest Green / Vert Forêt
PMS 4203C


Caramel / Caramel
PMS 2320C


Brown / Brun
PMS 412C


Red / Rouge
PMS 200C


Maroon / Marron
PMS 7643C


Sand / Sable
PMS 4247C


Ivory / Ivoire
PMS Warm Grey 1C

*White / Blanc
PMS 7686C

* New colour for 2026 /
Nouvelle couleur pour 2026

In-house decoration not available on 24/7 All Day Every Day brand.
La décoration sur place n'est pas offerte pour les articles de marque 24/7 All Day Every Day.

Note: Colours may not be an exact match to print Pantone reference /
Remarque: Les couleurs peuvent différer légèrement de la référence Pantone mprimée.



24/7 ALL DAY EVERY DAY

NEW PRODUCT
NOUVEAU PRODUIT

Momentum

FULL ZIP SWEATSHIRT
CHANDAIL À GLISSIÈRE PLEINE LONGUEUR EN MOLLETON

280 gsm - 8.3 oz./yd² - 14 oz./lin.yd. 3 ply fleece,
100% cotton face for superior print surface.
Solids - 70% cotton, 30% polyester fleece,
Heathers - 60% cotton, 40% polyester fleece.

---

280 g/m² - 8.3 oz./vg² - 14 oz./vg lin.Molleton
à trois épaisseurs. Extérieur 100 % coton pour
surface d'impression supérieure.
Couleurs unies - 70% coton, 30% molleton de
polyester à fibres mélangées,
Couleurs chiné - 60% coton, 40% molleton de
polyester à fibres mélangées,

L00570
Adult : XS - 4XL
Adulte : TP - 4TG

L0570Y
Youth : XS - XL
Jeune : TP - TG

Scan for more info /
Scannez pour plus d'informations

$? *VISIT OUR WEBSITE /*
VISITEZ NOTRE SITE WEB

OEKO TEX® STANDARD 100



Black / Noir
PMS Black 6C

Ash Grey Heather /
Gris Cendre Chiné
PMS 420C

Charcoal Heather /
Charbon Chiné
PMS Black 7C

Navy / Marine
PMS 533C



Sand / Sable
PMS 4247C

Red / Rouge
PMS 200C

Forest Green /
Vert Forêt
PMS 4203C

Royal / Bleu Royal
PMS 7686C



In-house decoration not available on 24/7 All Day Every Day brand.
La décoration sur place n'est pas offerte pour les articles de marque 24/7 All Day Every Day.

Note: Colours may not be an exact match to print Pantone reference /
Remarque: Les couleurs peuvent différer légèrement de la référence Pantone mprimée.



24/7 ALL DAY EVERY DAY

Surfer

FULL-ZIP HOODED SWEATSHIRT / CHANDAIL À CAPUCHON À GLISSIÈRE PLEINE LONGUEUR EN MOLLETON

280 gsm - 8.3 oz./yd² - 14 oz./lin.yd. 3 ply fleece, 100% cotton face for superior print surface.
Solids - 70% cotton, 30% polyester fleece,
Heathers - 60% cotton, 40% polyester fleece.

---

280 g/m² - 8.3 oz./vg² - 14 oz./vg lin.Molleton à trois épaisseurs. Extérieur 100 % coton pour surface d'impression supérieure.
Couleurs unies - 70% coton, 30% molleton de polyester à fibres mélangées,
Couleurs chiné - 60% coton, 40% molleton de polyester à fibres mélangées,

L00555
Adult : XS - 4XL
Adulte : TP - 4TG

L0555Y
Youth : XS - XL
Jeune : TP - TG

! Draw cord not available on youth style

Les cordons ne sont pas disponible pour le modèle jeune

$? *VISIT OUR WEBSITE / VISITEZ NOTRE SITE WEB*

Scan for more info / Scannez pour plus d'informations

OEKO TEX® STANDARD 100

11 COLOURS / COULEURS



Matching pants available / Pantalon disponible

P00595 / P0595Y

Page 39


White / Blanc
PMS White


Sand / Sable
PMS 4247C


Caramel / Caramel
PMS 2320C


Forest Green / Vert Forêt
PMS 4203C


Royal / Bleu Royal
PMS 7686C


Navy / Marine
PMS 533C


Red / Rouge
PMS 200C


Maroon / Marron
PMS 7643C


Athletic Grey Heather / Gris Chiné Sportif
PMS 422C


Charcoal Heather / Charbon Chiné
PMS Black 7C


Black / Noir
PMS Black 6C



In-house decoration not available on 24/7 All Day Every Day brand.
La décoration sur place n'est pas offerte pour les articles de marque 24/7 All Day Every Day.

Note: Colours may not be an exact match to print Pantone reference /
Remarque: Les couleurs peuvent différer légèrement de la référence Pantone mprimée.



24/7 ALL DAY EVERY DAY

Dash

SWEATPANT / PANTALON DE SURVÊTEMENT EN MOLLETON

280 gsm - 8.3 oz./yd² - 14 oz./lin.yd. 3 ply fleece, 100% cotton face for superior print surface.
Solids - 70% cotton, 30% polyester fleece,
Heathers - 60% cotton, 40% polyester fleece.

---

280 g/m² - 8.3 oz./vg² - 14 oz./vg lin.Molleton à trois épaisseurs. Extérieur 100 % coton pour surface d'impression supérieure.
Couleurs unies - 70% coton, 30% molleton de polyester à fibres mélangées,
Couleurs chiné - 60% coton, 40% molleton de polyester à fibres mélangées,

P00595
Adult : XS - 4XL
Adulte : TP - 4TG

P0595Y
Youth : XS - XL
Jeune : TP - TG

! Draw cord not available on youth style

Les cordons ne sont pas disponible pour le modèle jeune

$? *VISIT OUR WEBSITE / VISITEZ NOTRE SITE WEB*

OEKO TEX® STANDARD 100

Scan for more info / Scannez pour plus d'informations





Ash Grey Heather / Gris Cendre Chiné PMS 420C
Athletic Grey Heather / Gris Chiné Sportif PMS 422C
Charcoal Heather / Charbon Chiné PMS Black 7C
Black / Noir PMS Black 6C
Sand / Sable PMS 4247C
Maroon / Marron PMS 7643C
Navy / Marine PMS 533C
Forest Green/ Vert Forêt PMS 4203C

In-house decoration not available on 24/7 All Day Every Day brand.
La décoration sur place n'est pas offerte pour les articles de marque 24/7 All Day Every Day.

Note: Colours may not be an exact match to print Pantone reference /
Remarque: Les couleurs peuvent différer légèrement de la référence Pantone mprimée.



NEW PRODUCT
NOUVEAU PRODUIT

13 COLOURS COULEURS

Weekender

VINTAGE WASH PULLOVER HOODED SWEATSHIRT / CHANDAIL MOLLETONNÉ DÉLAVÉ AVEC CAPUCHON

280 gsm - 8.3 oz./yd² - 14 oz./lin. yd Garment dyed 70% cotton, 30% polyester vintage wash fleece, 3 ply fleece, 100% cotton face for superior print surface.

---

280 g/m² - 8.3 oz./vg² - 14 oz./vg lin. Molleton 70 % coton/30% polyester teint en pièce pour une allure délavée. Molleton à trois épaisseurs. Extérieur 100 % coton pour surface d'impression supérieure.

L00450
Adult : XS - 4XL /
Adulte : TP - 4TG

$? *VISIT OUR WEBSITE / VISITEZ NOTRE SITE WEB*

Scan for more info / Scannez pour plus d'informations

Matching T-shirt and Pants
T-Shirt et Pantalon disponible

T-Shirt / T-Shirt
Page 78-79

Sweatpants / Pantalon de survêtement
Page 43





Vintage Black / Noir Vintage PMS Black 6C
Vintage Grey / Gris Vintage PMS Cool Grey 8C
Vintage Charcoal / Charbon Vintage PMS Cool Grey 11C
Vintage Denim Blue / Bleu Denim Vintage PMS 4137C
Vintage Royal / Bleu Royal Vintage PMS 7686C
Vintage Navy / Marine Vintage PMS 2380C



Vintage Forest Green / Vert Forêt Vintage PMS 5605C
Vintage Purple / Violet Vintage PMS 3574C
Vintage Red / Rouge Vintage PMS 201C
Vintage Maroon / Marron Vintage PMS 7642C
Vintage Mushroom / Champignon Vintage PMS 410C
Vintage Brown / Brun Vintage PMS 2322C
Vintage Ivory / Ivoire Vintage PMS Warm Grey 1C

In-house decoration not available on 24/7 All Day Every Day brand.
La décoration sur place n'est pas offerte pour les articles de marque 24/7 All Day Every Day.

Note: Colours may not be an exact match to print Pantone reference /
Remarque: Les couleurs peuvent différer légèrement de la référence Pantone mprimée.


Vintage
WASH
24/7®
ALL DAY
EVERY DAY



24/7 ALL DAY EVERY DAY

NEW PRODUCT
NOUVEAU PRODUIT

Seascape

VINTAGE WASH CREWNECK SWEATSHIRT / CHANDAIL MOLLETONNÉ DÉLAVÉ À COL ROND

280 gsm - 8.3 oz./yd² - 14 oz./lin. yd Garment dyed 70% cotton, 30% polyester vintage wash fleece, 3 ply fleece, 100% cotton face for superior print surface.

---

280 g/m² - 8.3 oz./vg² - 14 oz./vg lin. Molleton 70% coton / 30% polyester teint en pièce pour une allure délavée. Molleton à trois épaisseurs. Extérieur 100 % coton pour surface d'impression supérieure.

L00440

Adult : XS - 4XL

Adulte : TP - 4TG

$? *VISIT OUR WEBSITE / VISITEZ NOTRE SITE WEB*

Scan for more info / Scannez pour plus d'informations

OEKO TEX® STANDARD 100



Vintage Black / Noir Vintage PMS Black 6C



Vintage Charcoal / Charbon Vintage PMS Cool Grey 11C



Vintage Ivory / Ivoire Vintage PMS Warm Grey 1C



Vintage Navy / Marine Vintage PMS 2380C



Vintage Mushroom / Champignon Vintage PMS 410C



In-house decoration not available on 24/7 All Day Every Day brand.
La décoration sur place n'est pas offerte pour les articles de marque 24/7 All Day Every Day.

Note: Colours may not be an exact match to print Pantone reference / Remarque: Les couleurs peuvent différer légèrement de la référence Pantone mprimée.

NEW PRODUCT
NOUVEAU PRODUIT

24/7® ALL DAY EVERY DAY



Sundown

VINTAGE WASH SWEATPANT / PANTALON DE SURVETÊMENT MOLLETONNÉ DÉLAVÉ

280 gsm - 8.3 oz./yd² - 14 oz./lin. yd Garment dyed 70% cotton, 30% polyester vintage wash fleece, 3 ply fleece, 100% cotton face for superior print surface.

---

280 g/m² - 8.3 oz./vg² - 14 oz./vg lin. Molleton 70% coton / 30% polyester teint en pièce pour une allure délavée. Molleton à trois épaisseurs. Extérieur 100 % coton pour surface d'impression supérieure.

P00415
Adult : XS - 4XL
Adulte : TP - 4TG

$? *VISIT OUR WEBSITE / VISITEZ NOTRE SITE WEB*

Scan for more info / Scannez pour plus d'informations

OEKO TEX® STANDARD 100

Vintage WASH





Vintage Black / Noir Vintage PMS Black 6C



Vintage Charcoal / Charbon Vintage PMS Cool Grey 11C



Vintage Navy / Marine Vintage PMS 2380C



Vintage Mushroom / Champignon Vintage PMS 410C

In-house decoration not available on 24/7 All Day Every Day brand.
La décoration sur place n'est pas offerte pour les articles de marque 24/7 All Day Every Day.

Note: Colours may not be an exact match to print Pantone reference /
Remarque: Les couleurs peuvent différer légèrement de la référence Pantone mprimée.




Black / Noir
PMS Black 6C


Navy / Marine
PMS 533C


Charcoal / Charbon
PMS CG 10C


Military Green /
Vert Militaire
PMS 418C


Caramel / Caramel
PMS 2320C


Maroon / Marron
PMS 7643C


Ash Grey Heather /
Gris Cendre Chiné
PMS 420C


Ivory / Ivoire
PMS Warm Grey 1C


White / Blanc
PMS White

Forge

PULLOVER HOODED SWEATSHIRT / CHANDAIL À CAPUCHON À ENFILER EN MOLLETON

440 gsm - 13 oz./yd² - 21.5 oz./lin. yd.
Solids: 70% cotton, 30% polyester heavyweight fleece.
Heathers: 64% cotton, 35% polyester, 1% viscose.
100% cotton face for superior print surface.

---

440 g/m² - 13 oz./vg² - 21.5 oz./vg lin.
Couleur unies: 70% coton, 30% molleton de polyester épais.
Couleur chiné: 64% coton, 35% polyester,
1% viscose. Exterieur 100% coton pour surface d'impression supérieure.

L00580
Adult : XS - 4XL /
Adulte : TP - 4TG

$? *VISIT OUR WEBSITE / VISITEZ NOTRE SITE WEB*

OEKO TEX®
STANDARD 100

Scan for more info / Scannez pour plus d'informations


Matching pants available / Pantalon disponible

P00587

Page 047

In-house decoration not available on 24/7 All Day Every Day brand.
La décoration sur place n'est pas offerte pour les articles de marque 24/7 All Day Every Day.

Note: Colours may not be an exact match to print Pantone reference /
Remarque: Les couleurs peuvent différer légèrement de la référence Pantone mprimée.


NEW
PRODUCT
NOUVEAU
PRODUIT



HEAVYWEIGHT / EPAIS

440

GSM / G/M²

24/7 ®
ALL DAY EVERY DAY

NEW PRODUCT
NOUVEAU PRODUIT

Foundry

CREWNECK SWEATSHIRT / CHANDAIL À COL ROND EN MOLLETON

440 gsm - 13 oz./yd² - 21.5 oz./lin. yd.
100% cotton face for superior print surface.
Solids: 70% cotton, 30% polyester heavyweight fleece.
Heathers: 64% cotton, 35% polyester, 1% viscose.

---

440 g/m² - 13 oz./vg² - 21.5 oz./vg lin.
Exterieur 100% coton pour surface d'impression supérieure.
Couleur unies: 70% coton, 30% molleton de polyester épais.
Couleur chiné: 64% coton, 35% polyester, 1% viscose.

L00585
Adult : XS - 4XL
Adulte : TP - 4TG

$? *VISIT OUR WEBSITE / VISITEZ NOTRE SITE WEB*

Scan for more info / Scannez pour plus d'informations

OEKO TEX®
STANDARD 100


Black / Noir
PMS Black 6C


Navy / Marine
PMS 533c


Caramel / Caramel
PMS 2320C


Ivory / Ivoire
PMS Warm Grey 1C


Ash Grey Heather / Gris Cendre Chiné
PMS 420C



In-house decoration not available on 24/7 All Day Every Day brand.
La décoration sur place n'est pas offerte pour les articles de marque 24/7 All Day Every Day.

Note: Colours may not be an exact match to print Pantone reference /
Remarque: Les couleurs peuvent différer légèrement de la référence Pantone mprimée.



24/7 ALL DAY EVERY DAY

NEW PRODUCT
NOUVEAU PRODUIT

Legacy

SWEATPANT / PANTALON DE SURVÊTEMENT EN MOLLETON

440 gsm - 13 oz./yd² - 21.5 oz./lin. yd.
100% cotton face for superior print surface.
Solids: 70% cotton, 30% polyester heavyweight fleece.
Heathers: 64% cotton, 35% polyester, 1% viscose.

---

440 g/m² - 13 oz./vg² - 21.5 oz./vg lin.
Exterieur 100% coton pour surface d'impression supérieure.
Couleur unies: 70% coton, 30% molleton de polyester épais.
Couleur chiné: 64% coton, 35% polyester, 1% viscose.

P00587
Adult : XS - 4XL
Adulte : TP - 4TG

$? *VISIT OUR WEBSITE / VISITEZ NOTRE SITE WEB*

Scan for more info / Scannez pour plus d'informations

OEKO TEX® STANDARD 100


Black / Noir
PMS Black 6C


Ivory / Ivoire
PMS Warm Grey 1C


Navy / Marine
PMS 533c


Ash Grey Heather / Gris Cendre Chiné



In-house decoration not available on 24/7 All Day Every Day brand.
La décoration sur place n'est pas offerte pour les articles de marque 24/7 All Day Every Day.

Note: Colours may not be an exact match to print Pantone reference /
Remarque: Les couleurs peuvent différer légèrement de la référence Pantone mprimée.

HEAVYWEIGHT / EPAIS

440

GSM / G/M²



CX2

Fortress

WATER REPELLENT PULLOVER HOODED SWEATSHIRT / CHANDAIL MOLLETONNÉ HYDROFUGE À CAPUCHON

440 gsm - 13 oz./yd² - 21.5 oz./lin yd, 50% cotton, 50% polyester heavyweight fleece with PFAS-Free water repellent finish.

---

440 g/m² - 13 oz./vg² - 21.5 oz./vg lin. 50 % coton, 50 % molleton de polyester épais à fini hydrofuge exempt de SPFA.

L00880

Adult : XS - 4XL

Adulte : TP - 4TG

Price / Prix: $74.00

Scan for more info / Scannez pour plus d'informations

WATER REPELLENT
HYDROFUGE

PFAS FREE
EXEMPT DE SPFA

OEKO TEX®
STANDARD 100



Black / Noir
PMS Black 6C

Charcoal Heather / Charbon Chiné
PMS 426C

Navy / Marine
PMS 533C

Caramel / Caramel
PMS 2320C

Moss / Mousse
PMS 447C



Note: Colours may not be an exact match to print Pantone reference /
Remarque: Les couleurs peuvent différer légèrement de la référence Pantone imprimée.

NEW PRODUCT
NOUVEAU PRODUIT



Repel

WATER REPELLENT FULL ZIP HOODED SWEATSHIRT / SWEAT À CAPUCHE IMPERMÉABLE AVEC FERMETURE ÉCLAIR INTÉGRALE

440 gsm - 13 oz./yd² - 21.5 oz./lin yd, 50% cotton, 50% polyester heavyweight fleece with PFAS-Free water repellent finish.

---

440 g/m² - 13 oz./vg² - 21.5 oz./vg lin. 50 % coton, 50 % molleton de polyester épais à fini hydrofuge exempt de SPFA.

L00885
Adult : XS - 4XL
Adulte : TP - 4TG

Price / Prix: $80.00

Scan for more info / Scannez pour plus d'informations

WATER REPELLENT
HYDROFUGE

PFAS FREE
EXEMPT DE SPFA

OEKO TEX®
STANDARD 100



Black / Noir
PMS Black 6C

Caramel / Caramel
PMS 2320C

Charcoal Heather / Charbon Chiné
PMS 426C

Navy / Marine
PMS 533C



Note: Colours may not be an exact match to print Pantone reference / Remarque: Les couleurs peuvent différer légèrement de la référence Pantone imprimée.



MUSKOKA TRAIL GARMENT CO.

Cedar Point

PULLOVER HOODED SWEATSHIRT
CHANDAIL À CAPUCHON À ENFILER EN MOLLETON

330 gsm - 9.7 oz./yd² - 16.2 oz./lin.yd 80% cotton, 20% recycled polyester fleece, 3 ply fleece, 100% cotton face for superior print surface.

---

330 g/m² - 9.7 oz./vg² - 16.2 oz./vg lin. 80% coton, 20% molleton de polyester recyclé à fibres mélangées. Molleton à trois épaisseurs. Extérieur 100 % coton pour surface d'impression supérieure,

L00660
Adult : S - 4XL
Adulte : P - 4TG
Price / Prix: $63.00

L00661
Ladies : XS - 2XL
Femme : TP - 2TG
Price / Prix: $63.00

Scan for more info / Scannez pour plus d'informations



Matching pants available / Pantalon disponible

P00515 / P00516

Page 052

MADE WITH RECYCLED PLASTIC

FABRIQUÉ AVEC DU PLASTIQUE RECYCLÉ

OEKO TEX® STANDARD 100



Black / Noir
PMS Black 6C

Mid Grey / Gris Moyen
PMS CG 10C

Navy / Marine
PMS 533C

Blue / Bleu
PMS 4154

Forest Green / Vert Forêt
PMS 5605C

Gold / Or
PMS 1245C



Red / Rouge
PMS 201C

Purple / Violet
PMS 2695C

Burgundy / Bourgogne
PMS 504C

Taupe / Taupe
PMS 7532C

Sage Green / Vert Sauge
PMS 417C

Ivory / Ivoire
PMS Warm Grey 1C



Note: Colours may not be an exact match to print Pantone reference / Remarque: Les couleurs peuvent différer légèrement de la référence Pantone imprimée.



MUSKOKA TRAIL GARMENT CO.

Lakeview

FULL-ZIP HOODED SWEATSHIRT / CHANDAIL À CAPUCHON À GLISSIÈRE PLEINE LONGUEUR EN MOLLETON

330 gsm - 9.7 oz./yd² - 16.2 oz./lin.yd 80% cotton, 20% recycled polyester fleece, 3 ply fleece, 100% cotton face for superior print surface.

---

330 g/m² - 9.7 oz./vg² - 16.2 oz./vg lin. 80% coton, 20% molleton de polyester recyclé à fibres mélangées. Molleton à trois épaisseurs. Extérieur 100 % coton pour surface d'impression supérieure,

L00670
Adult : S - 4XL
Adulte : P - 4TG
Price / Prix: $67.00

L00671
Ladies : XS - 2XL
Femme : TP - 2TG
Price / Prix: $67.00

MADE WITH RECYCLED PLASTIC

FABRIQUÉ AVEC DU PLASTIQUE RECYCLÉ

Scan for more info / Scannez pour plus d'informations

OEKO TEX®
STANDARD 100



Black / Noir
PMS Black 6C

Mid Grey / Gris Moyen
PMS CG 10C

Navy / Marine
PMS 533C

Red / Rouge
PMS 201C

Blue / Bleu
PMS 4154



Note: Colours may not be an exact match to print Pantone reference /
Remarque: Les couleurs peuvent différer légèrement de la référence Pantone imprimée.



NEW PRODUCT
NOUVEAU PRODUIT

MUSKOKA TRAIL GARMENT CO.

Fairmount

¼ ZIP SWEATSHIRT / CHANDAIL À GLISSIÈRE ¼ EN MOLLETON

330 gsm - 9.7 oz./yd² - 16.2 oz./lin. yd 80% cotton, 20% recycled polyester fleece, 100% cotton face for superior print surface.

330 g/m² - 9.7 oz./vg² - 16.2 oz./vg lin. 80% coton / 20% molleton de polyester recyclé à fibres mélangées. Molleton à trois épaisseurs. Exterieur 100% coton pour surface d'impression supérieure.



Black / Noir
PMS Black 6C



Navy / Marine
PMS 533C



Mid Grey / Gris Moyen
PMS CG 10C



Sage Green / Vert Sauge
PMS 417C



Taupe / Taupe
PMS 7532C



Ivory / Ivoire
PMS Warm Grey 1C

L00602
Adult : XS - 4XL
Adulte : TP - 4TG
Price / Prix: $59.20

Scan for more info / Scannez pour plus d'informations

OEKO TEX® STANDARD 100

MADE WITH RECYCLED PLASTIC
FABRIQUÉ AVEC DU PLASTIQUE RECYCLÉ



Bay Hill

SWEATPANT / PANTALON DE SURVÊTEMENT EN MOLLETON

330 gsm - 9.7 oz./yd² - 16.2 oz./lin.yd 80% cotton, 20% recycled polyester fleece

330 g/m² - 9.7 oz./vg² - 16.2 oz./vg lin 80% coton, 20% molleton de polyester recyclé à fibres mélangées

P00515
Adult : S - 4XL
Adulte : P - 4TG
Price / Prix: $40.00

P00516
Ladies : XS - 2XL
Femme : TP - 2TG
Price / Prix: $40.00

Scan for more info / Scannez pour plus d'informations



Black / Noir
PMS Black 6C

Navy / Marine
PMS 533C

Note: Colours may not be an exact match to print Pantone reference / Remarque: Les couleurs peuvent différer légèrement de la référence Pantone mprimée.



MUSKOKA TRAIL GARMENT CO.

Yolo

FULL-ZIP HOODED SWEATSHIRT WITH SHERPA FLEECE / CHANDAIL À CAPUCHON ET GLISSIÈRE PLEINE LONGUEUR AVEC MOLLETON SHERPA

390 gsm - 11.5 oz./yd² - 19 oz./lin.yd 60% cotton, 40% polyester jersey bonded to 100% recycled polyester sherpa fleece.

---

390 g/m² - 11.5 oz./vg² - 19 oz./vg lin. Jersey 60% coton, 40% polyester avec doublure contrecollée en sherpa molletonné 100% polyester recyclé.

L00785
Adult : XS - 5XL
Adulte : TP - 5TG
5XL available in black only /
5TG disponible noir seulement

Price / Prix: $82.00

Scan for more info / Scannez pour plus d'informations

L00786
Ladies : XS - 2XL
Femme : TP - 2TG
Price / Prix: $82.00

MADE WITH RECYCLED PLASTIC
FABRIQUÉ AVEC DU PLASTIQUE RECYCLÉ



Black / Noir
PMS Black 6C

Navy Heather /
Marine Chiné
PMS 2380C

Charcoal Heather /
Charbon Chiné
PMS 426C

* Silver Heather /
Argent Chiné
PMS 423C

* Only available in ladies / Uniquement disponible pour les femmes



Note: Colours may not be an exact match to print Pantone reference /
Remarque: Les couleurs peuvent différer légèrement de la référence Pantone mprimée.



HERITAGE 54

Jetsetter

FRENCH TERRY PULLOVER HOODED SWEATSHIRT / CHANDAIL À CAPUCHON EN MOLLETON FRANÇAIS

275 gsm - 8.1 oz./yd² - 13.5 oz./lin. yd. 64% cotton, 30% recycled polyester, 6% spandex Stretch French Terry with wicking and anti-bacterial finishes.

---

275 g/m² - 8.1 oz./vg² - 13.5 oz./vg lin. 64% coton, 30% polyester recyclé, 6% tissu bouclette en élasthanne avec finis mèche et antibactérien.

L00845
Adult : XS - 4XL
Adulte : TP - 4TG
Price / Prix: $68.00

Scan for more info / Scannez pour plus d'informations

NEW PRODUCT / NOUVEAU PRODUIT

L0845Y
Youth : XS - XL
Jeune : TP - TG
Price / Prix: $67.00

MADE WITH RECYCLED PLASTIC
FABRIQUÉ AVEC DU PLASTIQUE RECYCLÉ

* Youth available in black and navy only

Jeunes disponible uniquement en noir et bleu marine





* Black / Noir
PMS Black 6C



Athletic Grey Heather / Gris Chiné Sportif
PMS 422C



* Navy / Marine
PMS 533C



Sage Green / Vert Sauge
PMS 417C

Note: Colours may not be an exact match to print Pantone reference / Remarque: Les couleurs peuvent différer légèrement de la référence Pantone mprimée.



HERITAGE 54

Globetrotter

FRENCH TERRY JOGGER / PANTALON DE JOGGING EN MOLLETON FRANÇAIS

275 gsm - 8.1 oz./yd² - 13.5 oz./lin. yd. 64% cotton, 30% recycled polyester, 6% spandex Stretch French Terry with wicking and anti-bacterial finishes.

---

275 g/m² - 8.1 oz./vg² - 13.5 oz./vg lin. 64% coton, 30% polyester recyclé, 6% tissu bouclette en élasthanne avec finis mèche et antibactérien.

P00865
Adult : XS - 4XL
Adulte : TP - 4TG
Price / Prix: $62.00

Scan for more info / Scannez pour plus d'informations

MADE WITH RECYCLED PLASTIC

FABRIQUÉ AVEC DU PLASTIQUE RECYCLÉ

NEW PRODUCT NOUVEAU PRODUIT

P00866
Ladies : XS - 2XL
Femme : TP - 2TG
Price / Prix: $62.00

NEW PRODUCT NOUVEAU PRODUIT

P0865Y
Youth : XS - XL
Jeine : TP - TG
Price / Prix: $59.00





* Black / Noir
PMS Black 6C



Athletic Grey Heather / Gris Chiné Sportif
PMS 422C



* Navy / Marine
PMS 533C



Sage Green / Vert Sauge
PMS 417C

* Youth available in black and navy only

Jeunes disponible uniquement en noir et bleu marine

Note: Colours may not be an exact match to print Pantone reference / Remarque: Les couleurs peuvent différer légèrement de la référence Pantone mprimée.



HERITAGE 54

Adventurer

FRENCH TERRY FULL ZIP SWEATSHIRT / CHANDAIL À GLISSIÈRE PLEINE LONGUEUR EN MOLLETON FRANÇAIS

275 gsm - 8.1 oz./yd² - 13.5 oz./lin. yd. 64% cotton, 30% recycled polyester, 6% spandex Stretch French Terry with wicking and anti-bacterial finishes.

---

275 g/m² - 8.1 oz./vg² - 13.5 oz./vg lin. 64% coton, 30% polyester recyclé, 6% tissu bouclette en élasthanne avec finis mèche et antibactérien.

L00850
Men's : S - 4XL
Homme : P - 4TG
Price / Prix: $73.00

L00851
Ladies : XS - 2XL
Femme : TP - 2TG
Price / Prix: $73.00

Scan for more info / Scannez pour plus d'informations

NEW PRODUCT / NOUVEAU PRODUIT

L0850Y
Youth : XS - XL
Jeine : TP - TG
Price / Prix: $72.50

MADE WITH RECYCLED PLASTIC

FABRIQUÉ AVEC DU PLASTIQUE RECYCLÉ



* Black / Noir
PMS Black 6C



* Navy / Marine
PMS 533C



Sage Green / Vert Sauge
PMS 417C



Athletic Grey Heather / Gris Chiné Sportif
PMS 422C



Note: Colours may not be an exact match to print Pantone reference / Remarque: Les couleurs peuvent différer légèrement de la référence Pantone mprimée.

* Youth available in black and navy only

Jeunes disponible uniquement en noir et bleu marine





HERITAGE 54

Pulse

PERFORMANCE DOUBLE KNIT PULLOVER HOODED SWEATSHIRT / CHANDAIL A CAPUCHON A ENFILER EN DOUBLE TRICOT PERFORMANCE

370 gsm - 11 oz./yd² - 18 oz./lin. yd 54% polyester, 40% cotton, 6% spandex double knit with wicking and antibacterial finishes

---

370 g/m² - 11 oz./vg² - 18oz./vg lin. Tricot double 54% polyester, 40% coton, 6% élasthanne avec finis mèche et antibactérien.

L06400
Adult : XS - 4XL
Adulte : TP - 4TG
Price / Prix: $60.00

L6400Y
Youth : XS - XL
Jeine : TP - TG
Price / Prix: $52.00

Scan for more info /
Scannez pour plus d'informations



* Black / Noir
PMS Black 6C



* Navy / Marine
PMS 2380



Sand / Sable
PMS 4247C



Ash Grey Heather / Gris
Cendre Chiné
PMS 420C



Note: Colours may not be an exact match to print Pantone reference /
Remarque: Les couleurs peuvent différer légèrement de la référence Pantone mprimée.

* Youth available in
Black and Navy only

Tailles pour enfants
en Noir et Marine seulement



NEW PRODUCT
NOUVEAU PRODUIT

ATHLETIC LUXURY \ LUXE ATHLÉTIQUE



Endurance

PERFORMANCE PULLOVER HOODED SWEATSHIRT / CHANDAIL À CAPUCHON À ENFILER EN MOLLETON PERFORMANCE

280 gsm - 8.3 oz./yd² - 14 oz./lin. yd
95% polyester 5% Spandex one side brushed fleece with wicking and antibacterial finishes.

---

280 g/m² - 8.3 oz./vg² - 14 oz./vg lin.
95 % polyester / 5 % élasthanne, avec un côté en molleton brossé au fini antihumidité et antibactérien.

L00700
Adult : XS - 4XL
Adulte : TP - 4TG
Price / Prix: $48.50

L0700Y
Youth : XS - XL
Jeune : TP - TG
Price / Prix: $42.50

Scan for more info / Scannez pour plus d'informations

OEKO TEX® STANDARD 100



Black / Noir
PMS Black 6C

Royal / Bleu Royal
PMS 2145C

Navy / Marine
PMS 539C

Red / Rouge
PMS 200C

Grey / Gris
PMS 432C



Note: Colours may not be an exact match to print Pantone reference /
Remarque: Les couleurs peuvent différer légèrement de la référence Pantone mprimée.


NEW
PRODUCT
NOUVEAU
PRODUIT



CX2

Palm Aire

PULLOVER HOODED SWEATSHIRT / CHANDAIL À CAPUCHON À ENFILER EN MOLLETON

260 gsm – 7.7 oz./yd² – 13 oz./lin.yd 100% polyester one side brushed fleece, anti-pill finish.

---

260 g/m² – 7.7 oz./vg² – 13 oz./vg lin. molleton 100% polyester brossé d'un côté, anti boulochage.

L00687
Adult : S - 4XL
Adulte : P - 4TG
Price / Prix: $38.00

Scan for more info / Scannez pour plus d'informations

L00688
Ladies : XS - 2XL
Femme : TP - 2TG
Price / Prix: $38.00

L0687Y
Youth : S - XL
Jeune : P - TG
Price / Prix: $34.00

! Draw cord not available on youth style / Les cordons ne sont pas disponible pour le modèle jeune



Black / Noir
PMS Black 6C

Charcoal / Charbon
PMS 426C

Navy / Marine
PMS 532C

Grey / Gris
PMS CG 10C



Note: Colours may not be an exact match to print Pantone reference / Remarque: Les couleurs peuvent différer légèrement de la référence Pantone mprimée.



Cypress Creek

FULL-ZIP HOODED SWEATSHIRT / CHANDAIL À CAPUCHON À GLISSIÈRE PLEINE LONGUEUR EN MOLLETON

260 gsm - 7.7 oz./yd² - 13 oz./lin.yd 100% polyester one side brushed fleece, anti-pill finish.

---

260 g/m² - 7.7 oz./vg² - 13 oz./vg lin. molleton 100% polyester brossé d'un côté, anti boulochage.

L00667
Adult : S - 4XL
Adulte : P - 4TG
Price / Prix: $40.00

L00668
Ladies : XS - 2XL
Femme : TP - 2TG
Price / Prix: $40.00

Scan for more info / Scannez pour plus d'informations



Black / Noir
PMS Black 6C

Charcoal / Charbon
PMS 426C

Navy / Marine
PMS 532C

Grey / Gris
PMS CG 10C



Note: Colours may not be an exact match to print Pantone reference / Remarque: Les couleurs peuvent différer légèrement de la référence Pantone mprimée.



CX2

Oakland

PULLOVER HOODED SWEATSHIRT / CHANDAIL À CAPUCHON À ENFILER EN MOLLETON

260 gsm - 7.7 oz./yd² - 13 oz./lin. yd 100% polyester one side brushed fleece, anti-pill finish.

---

260 g/m² - 7.7 oz./vg² - 13 oz./vg lin. molleton 100% polyester brossé d'un côté, anti boulochage.

L01630
Adult : XS - 4XL
Adulte : TP -4TG
Price / Prix: $39.00

L1630Y
Youth : S - XL
Jeune : P - TG
Price / Prix: $32.50

Scan for more info / Scannez pour plus d'informations

! Draw cord not available on youth style

Les cordons ne sont pas disponible pour le modèle jeune





Grey / Black -
Gris / Noir
PMS CG 10C / Black 6C



Grey / Navy -
Gris / Marine
PMS CG 10C / PMS 532C

Note:
Colours may not be an exact match to print Pantone reference / Remarque: Les couleurs peuvent différer légèrement de la référence Pantone imprimée.



CX2

Dangle

PULLOVER HOCKEY LACE HOODED SWEATSHIRT / CHANDAIL À CAPUCHON À ENFILER AVEC ENCOLURE À LACET DE HOCKEY

260 gsm - 7.7 oz./yd² - 13 oz./lin.yd 100% polyester one side brushed fleece, anti-pill finish.

---

260 g/m² - 7.7 oz./vg² - 13 oz./vg lin. molleton 100% polyester brossé d'un côté, anti boulochage.

L00617
Adult : XS - 4XL
Adulte : TP -4TG
Price / Prix: $49.00

Scan for more info / Scannez pour plus d'informations

L0617Y
Youth : S - XL
Jeune : P - TG
Price / Prix: $41.00



Lace not available on youth style / Les cordons ne sont pas disponible pour le modèle jeune

Additional Lace colours sold separately / Couleur des cordons additionnel



Black/Red/White - Noir/Rouge/Blanc PMS Black 6C Lace: White / Black Lacet: Blanc / Noir	Black/White - Noir/Blanc PMS Black 6C Lace: White / Black Lacet: Blanc / Noir	Navy/Red/White - Marine/Rouge/Blanc PMS 532C Lace: White / Navy Lacet: Blanc / Marine	Navy/White - Marine/Blanc PMS 532C Lace: White / Navy Lacet: Blanc / Marine	Grey/Black/White - Gris/Noir/Blanc PMS CG 10C Lace: White / Black Lacet: Blanc / Noir

Note: Colours may not be an exact match to print Pantone reference / Remarque: Les couleurs peuvent différer légèrement de la référence Pantone mprimée.



CX2

Parkview

FULL-ZIP SWEATSHIRT / CHANDAIL À GLISSIÈRE PLEINE LONGUEUR EN MOLLETON

260 gsm – 7.7 oz./yd² – 13 oz./lin.yd 100% polyester one side brushed fleece, anti-pill finish.

---

260 g/m² – 7.7 oz./vg² – 13 oz./vg lin. molleton 100% polyester brossé d'un côté, anti boulochage.

L00692
Adult : S - 4XL
Adulte : P - 4TG
Price / Prix: $52.00

L00693
Ladies : XS - 2XL
Femme : TP - 2TG
Price / Prix: $52.00

Scan for more info / Scannez pour plus d'informations



Black / Noir
PMS Black 6C

Grey / Gris
PMS CG 10C

Navy / Marine
PMS 532C

Charcoal / Charbon
PMS 426C



Note: Colours may not be an exact match to print Pantone reference / Remarque: Les couleurs peuvent différer légèrement de la référence Pantone mprimée.



CX2

Barren

FULL-ZIP MICROFLEECE JACKET / CHANDAIL À GLISSIÈRE PLEINE LONGUEUR EN MICROMOLLETON

280 gsm – 8.3 oz./yd² – 14 oz./lin.yd 100% polyester micro fleece with anti-pill finish.

---

280 g/m² – 8.3 oz./vg² – 14 oz./vg lin. 100% micro molleton de polyester avec anti-boulochage.

L00695
Men's : S - 4XL
Homme : P - 4TG
Price / Prix: $54.00

L00696
Ladies : XS - 2XL
Femme : TP - 2TG
Price / Prix: $54.00

Scan for more info / Scannez pour plus d'informations



Black / Noir
PMS Black 6C

Navy / Marine
PMS 5395C

Red / Rouge
PMS 201C

Dark Charcoal / Charbon Fonce
PMS Black 7C



Note: Colours may not be an exact match to print Pantone reference / Remarque: Les couleurs peuvent différer légèrement de la référence Pantone mprimée.



CX2

Meadowbrook

INTERLOCK 1/4 ZIP PULLOVER / CHANDAIL À ENFILER À GLISSIÈRE 1/4 EN TRICOT INTERLOCK

190 gsm – 5.6 oz./yd² – 9.5 oz./lin.yd 100% polyester space dyed interlock with antibacterial finish.

---

190 g/m² – 5.6 oz./vg² – 9.5 oz./vg lin. 100% polyester avec fini antibactérien avec coutures teintées par zone.

L00875
Men's : S - 4XL
Homme : P - 4TG
Price / Prix: $54.00

L00876
Ladies : XS - 2XL
Femme : TP - 2TG
Price / Prix: $54.00

Scan for more info / Scannez pour plus d'informations



Black / Noir
PMS Black 6C

Cobalt / Cobalt
PMS 2145C

Grey / Gris
PMS 425C

Red / Rouge
PMS 201C



Note: Colours may not be an exact match to print Pantone reference / Remarque: Les couleurs peuvent différer légèrement de la référence Pantone mprimée.



CX2

Hillcrest

INTERLOCK FULL-ZIP JACKET / CHANDAIL À GLISSIÈRE PLEINE LONGUEUR EN TRICOT INTERLOCK

190 gsm – 5.6 oz./yd² – 9.5 oz./lin.yd 100% polyester space dyed interlock with antibacterial finish.

---

190 g/m² – 5.6 oz./vg² – 9.5 oz./vg lin. 100% polyester avec fini antibactérien avec coutures teintées par zone.

L00870
Men's : S - 4XL
Homme : P - 4TG
Price / Prix: $63.00

L00871
Ladies : XS - 2XL
Femme : TP - 2TG
Price / Prix: $63.00

Scan for more info / Scannez pour plus d'informations



Black / Noir
PMS Black 6C

Grey / Gris
PMS 425C



Note: Colours may not be an exact match to print Pantone reference / Remarque: Les couleurs peuvent différer légèrement de la référence Pantone mprimée.

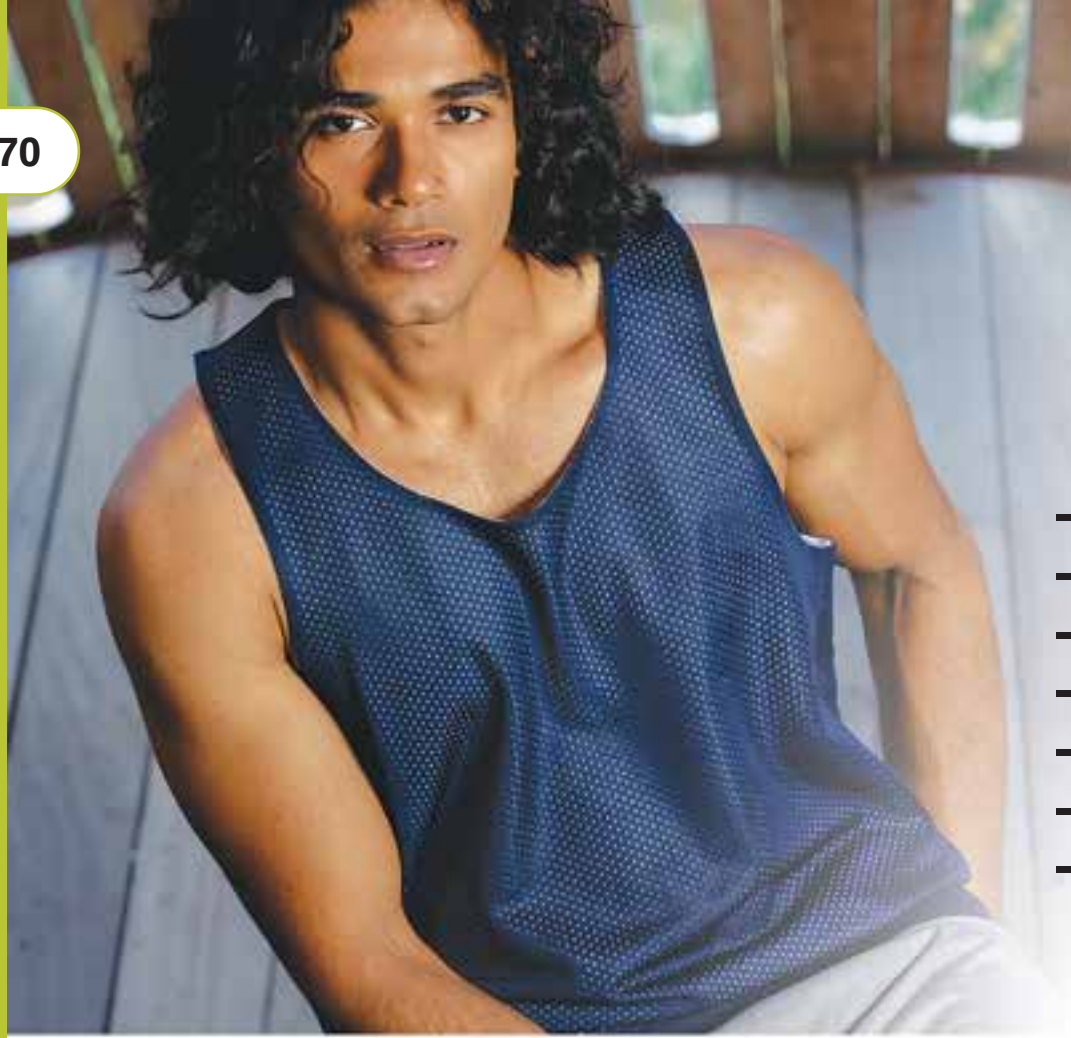

- T-SHIRTS
- TANKS
- SHORTS

- T-SHIRTS
- DÉBARDEUR
- SHORTS

POLYESTER / POLYESTER



S05935 / S05936 / S5935Y
COAST
Performance Crewneck T-shirt / T-shirt à col rond performance
Page : 086



S05937 / S5937Y
SHORE
Performance Long Sleeve Crewneck T-shirt / T-shirt à col rond et manches longues performance
Page : 087



S05930 / S05931
RIVIERA
Performance Crewneck T-Shirt / T-shirt à col rond performance
Page : 088



P04475 / P4475Y
WAVE
Athletic Short with Pockets / Short athlétique avec poches
Page : 089



S04480 / S4480Y
REVERSE
Performance Reversible Mesh Tank Top/ Débardeur en filet performance réversible
Page : 090



P04485 / P4485Y
TURBO
Mesh Athletic Short With Pockets / Short de sport en filet avec poches
Page : 091



COTTON / COTON



S05610 / S05611 / S5610Y
PARKOUR
Cotton Crewneck T-Shirt /
T-shirt à col rond en coton
Pages : 72 - 73



S05615 / S05616 / S5615Y
BREEZE
Cotton Long Sleeve Crewneck T-Shirt /
T-shirt à col rond et manches longues en coton
Pages : 74 - 75

COTTON - VINTAGE WASH
COTON - DÉLAVÉ



S05670
HORIZON
Vintage wash cotton Crewneck t-shirt /
T-shirt en coton délavé À col rond
Pages : 078 - 079

ORGANIC COTTON /
COTON BIOLOGIQUE



S05500 / S05501
HARMONY
Organic Cotton T-shirt /
T-shirt tout coton biologique
Pages : 082 - 083

HEAVYWEIGHT COTTON
COTON ÉPAIS



S05280
URBAN
Heavyweight Drop Shoulder Cotton T-shirt /
T-shirt à emmanchure basse en coton épais
Pages : 080 - 081

COTTON POLYESTER BLEND /
MÉLANGE DE COTON
ET POLYESTER



S05650 / S5650Y
SPRINT
Cotton-Poly Crewneck T-Shirt /
T-shirt en coton et polyester
Page : 076



S05652 / S5652Y
FLARE
Cotton-Poly Crewneck T-Shirt /
T-shirt en coton et polyester
Page : 077

COTTON-RECYCLED POLY BLEND /
MÉLANGE DE COTON ET
POLYESTER RECYCLÉ



S05917 / S05918
LIBERTY
Cotton-Poly Crewneck T-Shirt /
T-shirt en coton et polyester
Page : 084



S05895 / S05896
RIVERSIDE
Cotton-Poly Long Sleeve
Crewneck T-shirt /
T-shirt en coton et polyester
à col rond et manches longues
Page : 085



24/7 ALL DAY EVERY DAY ®

Parkour

COTTON CREWNECK T-SHIRT / T-SHIRT À COL ROND EN COTON

160 gsm - 4.7 oz./ yd² - 8 oz./lin.yd.
Solids - 100% cotton 30s singles ringspun jersey,
Heathers - 65% cotton, 35% polyester jersey. Side seamed.

---

160 g/m² - 4.7 oz./ vg² - 8 oz./vg lin.
Couleurs unies - Jersey 100% coton à 30 brins filé sur anneaux,
Couleurs chinées - 65% coton, 35% jersey de polyester.
Couture sur le côte.

S05610	S05611	S5610Y
Adult : S - 4XL	Ladies : XS - 2XL	Youth : XS - XL
Adulte : P - 4TG	Femme : TP - 2TG	Jeune : TP - TG

23 COLOURS / COULEURS

$? *VISIT OUR WEBSITE / VISITEZ NOTRE SITE WEB*

OEKO TEX® STANDARD 100

Scan for more info / Scannez pour plus d'informations



White / Blanc PMS White | Ivory / Ivoire PMS Warm Grey 1C | Sand / Sable PMS 4247C | Caramel / Caramel PMS 2320C | Brown / Brun PMS 412C | Yellow / Jaune PMS 113C | Gold / Or PMS 130C | Orange / Orange PMS 4010C



Forest Green / Vert Forêt PMS 4203C | Fatigue Green / Vert Militaire PMS 5545C | Kelly Green / Vert Kelly PMS 3288C | Light Blue / Bleu Pâle PMS 291C | Sapphire / Saphir PMS 4151C | Royal / Bleu Royal PMS 7686C | Navy / Marine PMS 533C



Purple / Violet PMS 3566C | Maroon / Marron PMS 7643C | Red / Rouge PMS 200C | Heliconia / Héleconie PMS 213C | Pink / Rose PMS 496C | Athletic Grey Heather / Gris Chiné Sportif PMS 422C | Charcoal Heather / Charbon Chiné PMS Black 7C | Black / Noir PMS Black 6C

In-house decoration not available on 24/7 All Day Every Day brand.
La décoration sur place n'est pas offerte pour les articles de marque 24/7 All Day Every Day.

Note: Colours may not be an exact match to print Pantone reference /
Remarque: Les couleurs peuvent différer légèrement de la référence Pantone mprimée.



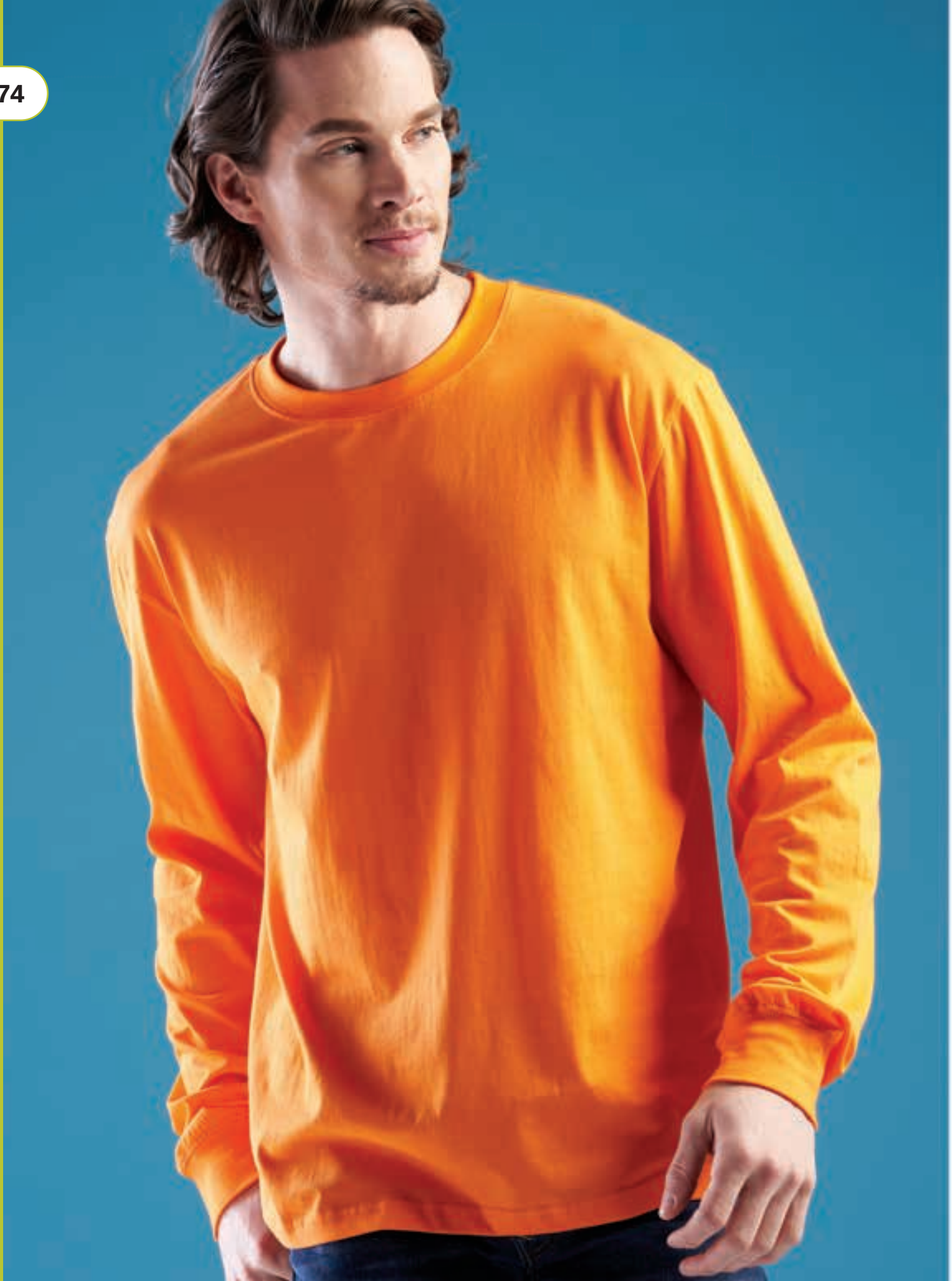



24/7 ALL DAY EVERY DAY

Breeze

COTTON LONG SLEEVE CREWNECK T-SHIRT / T-SHIRT À COL ROND ET MANCHES LONGUES EN COTON

160 gsm - 4.7 oz./yd² - 8 oz./lin.yd.
Solids - 100% cotton 30s singles ringspun jersey
Heathers - 65% cotton, 35% polyester jersey.
Side seamed.

---

160 g/m² - 4.7 oz./ vg² - 8 oz./vg lin.
Couleurs unies - Jersey 100 % coton à 30 brins filé sur anneaux,
Couleurs chinées - 65% coton, 35% jersey de polyester.
Couture sur le côté.

S05615	S05616	S5615Y
Adult : S - 4XL / Adulte : P - 4TG	Ladies : XS - 2XL Femme : TP - 2TG	Youth : XS - XL Jeune : TP - TG

$? *VISIT OUR WEBSITE / VISITEZ NOTRE SITE WEB*

Scan for more info / Scannez pour plus d'informations

OEKO TEX® STANDARD 100



Black / Noir
PMS Black 6C

Charcoal Heather / Charbon Chiné
PMS Black 7C

Athletic Grey Heather / Gris Chiné Sportif
PMS 422C

White / Blanc
PMS White



Red / Rouge
PMS 200C



Orange / Orange
PMS 4010C



Navy / Marine
PMS 533C



Royal / Bleu Royal
PMS 7686C



In-house decoration not available on 24/7 All Day Every Day brand.
La décoration sur place n'est pas offerte pour les articles de marque 24/7 All Day Every Day.

Note: Colours may not be an exact match to print Pantone reference /
Remarque: Les couleurs peuvent différer légèrement de la référence Pantone mprimée.



18 COLOURS / COULEURS

24/7® ALL DAY EVERY DAY

Sprint

COTTON-POLYESTER CREWNECK T-SHIRT / T-SHIRT À COL ROND EN COTTON ET POLYESTER

180 gsm - 5.3 oz./ yd² - 9 oz./lin. yd. 50% cotton, 50% polyester ringspun jersey Side seamed.

---

180 g/m² - 5.3 oz./ vg² - 9 oz./vg lin. 50% coton filé sur annéaux, 50% jersey de polyester. Couture sur le côté.

S05650
Adult : XS - 4XL
Adulte : TP - 4TG

S5650Y
Youth : XS - XL
Jeune : TP - TG

$? *VISIT OUR WEBSITE / VISITEZ NOTRE SITE WEB*

OEKO TEX® STANDARD 100

Scan for more info / Scannez pour plus d'informations





Black / Noir PMS Black 6C | Navy / Marine PMS 533C | Royal / Bleu Royal PMS 7686C | Forest Green / Vert Forêt PMS 4203C | Heliconia / Héleconie PMS 213C | Orange / Orange PMS 4010C | Red / Rouge PMS 200C | Brown / Brun PMS 412C | Caramel / Caramel PMS 2320C



Sand / Sable PMS 4247C | Ivory / Ivoire PMS Warm Grey 1C | White / Blanc PMS White | Charcoal Heather / Charbon Chiné PMS Black 7C | Navy Heather / Marine Chiné PMS 2379C | Maroon Heather / Marron Chiné PMS 7643C | Forest Heather / Vert Forêt Chiné PMS 4201C | Brown Heather / Brun Chiné PMS 411C | Athletic Grey Heather / Gris Chiné Sportif PMS 422C

In-house decoration not available on 24/7 All Day Every Day brand.
La décoration sur place n'est pas offerte pour les articles de marque 24/7 All Day Every Day.

Note: Colours may not be an exact match to print Pantone reference /
Remarque: Les couleurs peuvent différer légèrement de la référence Pantone mprimée.



24/7 ALL DAY EVERY DAY

Intense Colour / Couleur intense

Flare

COTTON-POLYESTER CREWNECK T-SHIRT / T-SHIRT À COL ROND EN COTTON ET POLYESTER

180 gsm - 5.3 oz./ yd² - 9 oz./lin. yd. 50% cotton, 50% polyester ringspun jersey. Side seamed

---

180 g/m² - 5.3 oz./ vg² - 9 oz./vg lin. 50% coton filé sur annéaux, 50% jersey de polyester. Couture sur le côté.

S05652
Adult : XS - 4XL
Adulte : TP - 4TG

S5652Y
Youth : XS - XL
Jeune : TP - TG

$? *VISIT OUR WEBSITE / VISITEZ NOTRE SITE WEB*





Intense Lime / Vert Citron Intense PMS 802C



Intense Orange / Orange Intense PMS 804C

OEKO TEX®
STANDARD 100

Scan for more info / Scannez pour plus d'informations

In-house decoration not available on 24/7 All Day Every Day brand.
La décoration sur place n'est pas offerte pour les articles de marque 24/7 All Day Every Day.

Note: Colours may not be an exact match to print Pantone reference / Remarque: Les couleurs peuvent différer légèrement de la référence Pantone mprimée.



24/7 ®
ALL DAY EVERY DAY

NEW PRODUCT
NOUVEAU PRODUIT

Horizon

VINTAGE WASH COTTON CREWNECK T-SHIRT /
T-SHIRT EN COTON DÉLAVÉ À COL ROND

240 gsm - 7 oz./ yd² - 12 oz./lin. yd. Garment dyed 100% cotton jersey with vintage wash. Side seamed

240 g/m² - 7 oz./ vg² - 12 oz./vg lin. 100 % jersey de coton teint en pièce pour une allure délavée. Couture sur le côté.

S05670

Adult : XS - 4XL / Adulte : TP - 4TG

$? *VISIT OUR WEBSITE / VISITEZ NOTRE SITE WEB*

OEKO TEX® STANDARD 100

Scan for more info / Scannez pour plus d'informations


Vintage Black / Noir Vintage PMS Black 6C


Vintage Caramel / Caramel Vintage PMS 2320C


Vintage Brown / Brun Vintage PMS 2322C


Vintage Mushroom / Champignon Vintage PMS 410C


Vintage Ivory / Ivoire Vintage PMS Warm Grey 1C


Vintage Charcoal / Charbon Vintage PMS Cool Grey 11C


Vintage Grey / Gris Vintage PMS Cool Grey 8C


Vintage Navy / Marine Vintage PMS 2380C


Vintage Denim Blue / Bleu Denim Vintage PMS 4137C


Vintage Royal / Bleu Royal Vintage PMS 7686C


Vintage Purple / Violet Vintage PMS 3574C


Vintage Lavender / Lavande Vintage PMS 2071C


Vintage Gold / Or Vintage PMS 130C


Vintage Maroon / Marron Vintage PMS 7642C


Vintage Dark Rose / Rose Foncée Vintage PMS 7639C


Vintage Pink / Rose Vintage PMS 685C


Vintage Red / Rouge Vintage PMS 201C


Vintage Forest Green / Vert Forêt Vintage PMS 5605C


Vintage Kelly Green / Vert Kelly Vintage PMS 562C


Vintage Military Green / Vert Militaire Vintage PMS 4231C

In-house decoration not available on 24/7 All Day Every Day brand.
La décoration sur place n'est pas offerte pour les articles de marque 24/7 All Day Every Day.

Note: Colours may not be an exact match to print Pantone reference /
Remarque: Les couleurs peuvent différer légèrement de la référence Pantone mprimée.


Vintage
WASH



CX2

Urban

HEAVYWEIGHT DROP SHOULDER COTTON T-SHIRT / T-SHIRT À EMMANCHURE BASSE EN COTON ÉPAIS

280 gsm – 8.3 oz./yd² - 13.7 oz./lin. yd.
100% cotton jersey. Side seamed.

---

280 g/m² – 8.3 oz./vg² - 13.7 oz./vg lin.
100% jersey de coton. Couture sur le côté.

S05280
Adult : XS - 4XL / Adulte : TP - 4TG
Price / Prix: $19.90

OEKO TEX® STANDARD 100

Scan for more info /
Scannez pour plus d'informations


White / Blanc
PMS White


Ivory / Ivoire
PMS Warm Grey 1C


Black / Noir
PMS Black 6C


* Maroon / Marron
PMS 7643C


* Military Green / Vert Militaire
PMS 418C


* Navy / Marine
PMS 533C


* Charcoal / Charbon
PMS CG 10C


* Caramel / Caramel
PMS 2320C

* New colour for 2026 / Nouvelle couleur pour 2026

Note: Colours may not be an exact match to print Pantone reference /
Remarque: Les couleurs peuvent différer légèrement de la référence Pantone mprimée.


SUZY LAKE
SHELLEY NORD



MUSKOKA TRAIL GARMENT CO.

Harmony

ORGANIC COTTON T-SHIRT / T-SHIRT TOUT COTON BIOLOGIQUE

160 gsm - 4.7 oz./yd² - 8 oz./lin. yd.
Solids - 100% certified organic cotton jersey, **Heather** 80% certified organic cotton, 20% polyester jersey. Side seamed.

---

160 g/m² - 4.7 oz./vg² - 8 oz./vg lin.
Couleurs unies : 100% jersey de coton biologique certifié, **Couleurs chinées** : 80% coton biologique certifié, 20% jersey de polyester. Couture sur le côté

S05500

Adult : XS - 4XL
Adulte : TP - 4TG

CREWNECK FOR ADULT / COL ROND POUR ADULTE

Price / Prix: $15.00

Scan for more info / Scannez pour plus d'informations

S05501

Ladies : XS - 2XL
Femme : TP - 2TG

SCOOP NECK FOR LADIES / ENCOLURE DÉGAGÉE POUR FEMMES

Price / Prix: $15.00

OEKO TEX® STANDARD 100



White / Blanc
PMS White

Athletic Grey Heather / Gris Chiné Sportif
PMS 422C

Ivory / Ivoire
PMS Warm Grey 1C

Taupe / Taupe
PMS 7532C

Sage Green / Vert Sauge
PMS 417C

Navy / Marine
PMS 533C

Blue / Bleu
PMS 4154C

Black / Noir
PMS Black 6C

Note: Colours may not be an exact match to print Pantone reference / Remarque: Les couleurs peuvent différer légèrement de la référence Pantone mprimée.



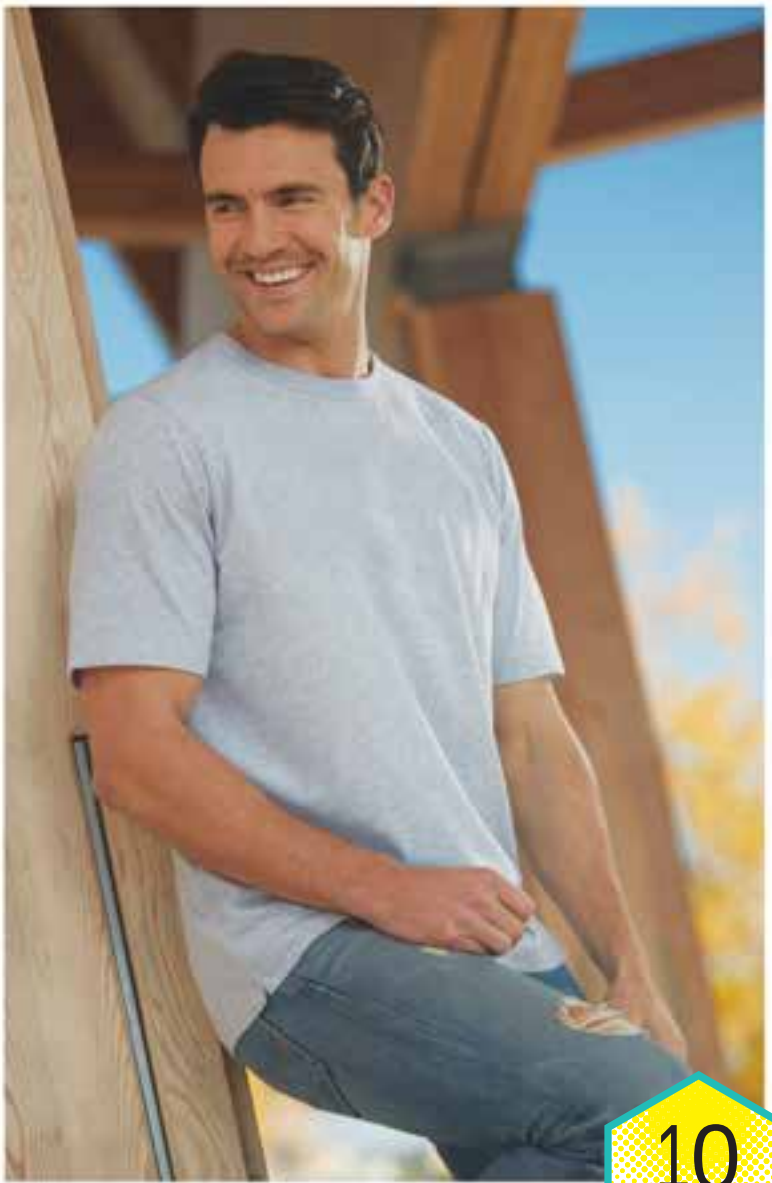

MUSKOKA TRAIL GARMENT CO.

Liberty

COTTON-POLY CREWNECK T-SHIRT / T-SHIRT EN COTON ET POLYESTER

160 gsm - 4.7 oz./yd² - 8 oz./lin.yd 50% cotton, 50% recycled polyester carbon peached jersey. Side seamed.

---

160 g/m² - 4.7 oz./vg² - 8 oz./vg lin. 50% coton, 50% polyester recyclé de carbone au fini soyeux. Couture sur le côté.

S05917
Men's : XS - 4XL
Homme : TP - 4TG
Price / Prix: $17.90

S05918
Ladies : XS - 3XL
Femme : TP - 3TG
Price / Prix: $17.90

Scan for more info / Scannez pour plus d'informations

OEKO TEX® STANDARD 100

MADE WITH RECYCLED PLASTIC
FABRIQUÉ AVEC DU PLASTIQUE RECYCLÉ

10 COLOURS / COULEURS



Solid Colours / Couleurs Solide



Black / Noir
PMS Black 6C

White / Blanc
PMS White

Midnight Navy / Marine Minuit
PMS 533C

Note:
Colours may not be an exact match to print Pantone reference /
Remarque: Les couleurs peuvent différer légèrement de la référence Pantone imprimée.

Melange Colours / Couleurs Mélange



Melange Charcoal / Mélange Charbon
PMS Black 7C

Melange Grey / Mélange Gris
PMS 4274C

Melange Navy / Mélange Marine
PMS 2379C

Melange Cobalt / Mélange Cobalt
PMS 4150C

Melange Crimson / Mélange Écarlate
PMS 4060C

Melange Taupe / Mélange Taupe
PMS 7531C

Melange Fatigue Green / Mélange Vert Militaire
PMS 4198C



MUSKOKA TRAIL GARMENT CO.

Riverside

COTTON-POLY LONG SLEEVE CREWNECK T-SHIRT / T-SHIRT EN COTON ET POLYESTER À COL ROND ET MANCHES LONGUES

160 gsm – 4.7 oz./yd² – 8 oz./lin. yd 50% cotton, 50% recycled polyester carbon peached jersey. Side seamed

---

160 g/m² – 4.7 oz./vg² – 8 oz./vg lin. 50% coton / 50% polyester recyclé de carbone au fini soyeux. Couture sur le côté.

S05895
Men's : XS - 4XL
Homme : TP - 4TG
Price / Prix: $23.20

S05896
Ladies : XS - 3XL
Femme : TP - 3TG
Price / Prix: $23.20

Scan for more info / Scannez pour plus d'informations

OEKO TEX® STANDARD 100

MADE WITH RECYCLED PLASTIC
FABRIQUÉ AVEC DU PLASTIQUE RECYCLÉ



Solid Colours / Couleurs Solide



Black / Noir
PMS Black 6C



White / Blanc
PMS White



Midnight Navy / Marine Minuit
PMS 533C

Melange Colours / Couleurs Mélange



Melange Charcoal / Mélange Charbon
PMS Black 7C



Melange Grey / Mélange Gris
PMS 4274C

Note:
Colours may not be an exact match to print Pantone reference /
Remarque: Les couleurs peuvent différer légèrement de la référence Pantone imprimée.

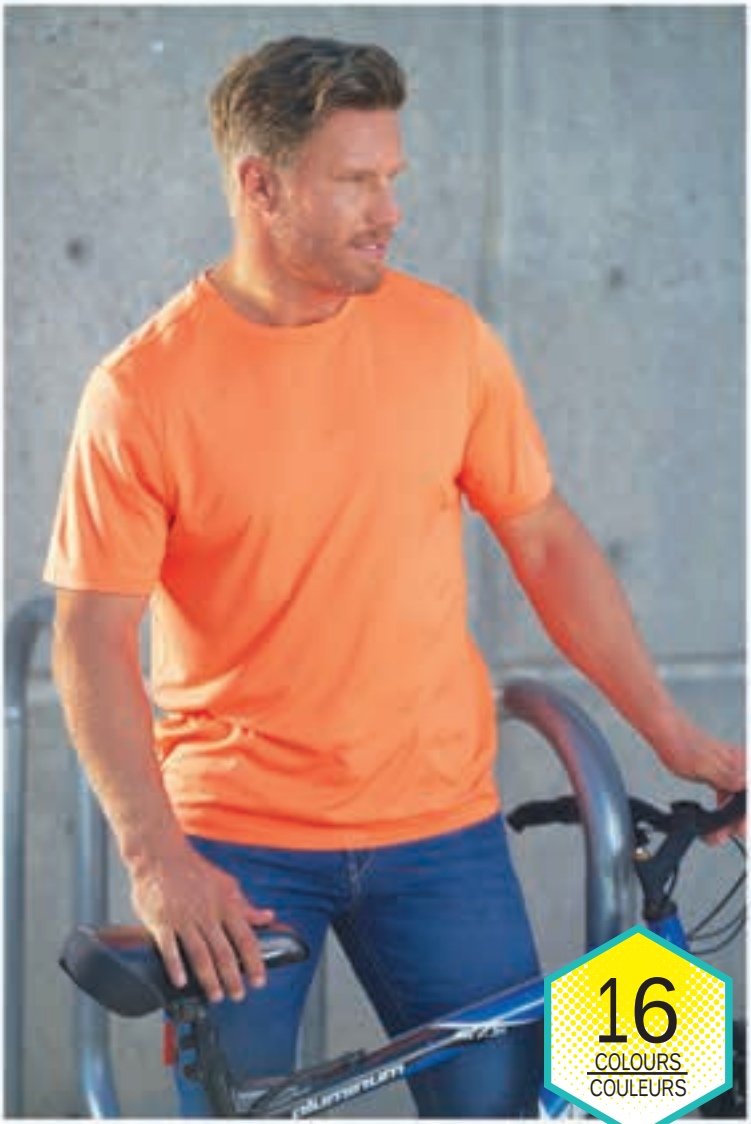

CX2

Coast

PERFORMANCE CREWNECK T-SHIRT
T-SHIRT À COL ROND PERFORMANCE

150 gsm - 4.4 oz./yd² - 7.5 oz./lin.yd 100% polyester carbon peached interlock with wicking, anti-bacterial and quick dry finishes. Side seamed.

150 g/m² - 4.4 oz./vg² - 7.5 oz./vg lin. 100% tricot polyester interlock au fini peau de pêche avec enduit à effet de mèche séchant rapidement. Couture sur le côté.

S05935
Adult : XS - 4XL
Adulte : TP - 4TG
Price / Prix: $13.50

Scan for more info / Scannez pour plus d'informations

S05936
Ladies : XS - 2XL
Femme : TP - 2TG
Price / Prix: $13.50

S5935Y
Youth : XS - XL
Jeune : TP - TG
Price / Prix: $12.50

OEKO TEX®
STANDARD 100



Black / Noir
PMS Black 6C

Grey / Gris
PMS 431C

Forest Green / Vert Forêt
PMS 5605C

Kelly Green / Vert Kelly
PMS 7727C

Purple / Violet
PMS 274C

Maroon / Marron
PMS 7643C



Navy / Marine
PMS 539C

Royal / Bleu Royal
PMS 2145C

Light Blue / Bleu Pâle
PMS 543C

White / Blanc
PMS White

Gold / Or
PMS 7549C

Red / Rouge
PMS 200C



Intense Lime / Vert citron Intense
PMS 802C

Intense Orange / Orange Intense
PMS 804C

Intense Pink / Rose Intense
PMS 806C

Intense Yellow / Jaune Intense
PMS 803C

Note:
Colours may not be an exact match to print Pantone reference /
Remarque: Les couleurs peuvent différer légèrement de la référence Pantone imprimée.



NEW COLOURS
NOUVELLES COULEURS



CX2

Shore

PERFORMANCE LONG SLEEVE CREWNECK T-SHIRT / T-SHIRT À COL ROND ET MANCHES LONGUES PERFORMANCE

150 gsm - 4.4 oz./yd² - 7.5 oz./lin.yd 100% polyester carbon peached interlock with wicking, anti-bacterial and quick dry finishes. Side seamed

---

150 g/m² - 4.4 oz./vg² - 7.5 oz./vg lin. 100% tricot polyester interlock au fini peau de pêche avec enduit à effet de mèche séchant rapidement. Couture sur le côté.

S05937
Adult : XS - 4XL
Adulte : TP - 4TG
Price / Prix: $17.50

S5937Y
Youth : XS - XL
Jeune : TP - TG
Price / Prix: $15.00

Scan for more info / Scannez pour plus d'informations

OEKO TEX®
STANDARD 100



Black / Noir
PMS Black 6C

White / Blanc
PMS White

Navy / Marine
PMS 539C

*Forest Green / Vert Forêt
PMS 5605C



Royal / Bleu Royal
PMS 2145C

Red / Rouge
PMS 200C

Grey / Gris
PMS 431C

* Maroon / Marron
PMS 7643C

* New colour for 2026 / Nouvelle couleur pour 2026



Note: Colours may not be an exact match to print Pantone reference / Remarque: Les couleurs peuvent différer légèrement de la référence Pantone mprimée.



CX2

Riviera

PERFORMANCE CREWNECK T-SHIRT / T-SHIRT À COL ROND PERFORMANCE

150 gsm - 4.4 oz./yd² - 7.5 oz./lin.yd 100% polyester carbon peached jersey with wicking, anti-bacterial and quick dry finishes. Side seamed.

---

150 g/m² - 4.4 oz./vg² - 7.5 oz./vg lin. Jersey de 100% polyester au fini peau de pêche avec enduit à effet de mèche séchant rapidement. Couture sur le côté.

S05930
Adult : XS - 4XL
Adulte : TP - 4TG
Price / Prix: $12.50

Scan for more info / Scannez pour plus d'informations

S05931
Ladies : XS - 2XL
Femme : TP - 2TG
Price / Prix: $12.50

OEKO TEX® STANDARD 100



Black Heather / Noir Chiné PMS Black 6C

Blue Heather / Bleu Chiné PMS 2146C

Athletic Grey Heather / Gris Chiné Sportif PMS 430C

Navy Heather / Marine Chiné PMS 539C



Note: Colours may not be an exact match to print Pantone reference / Remarque: Les couleurs peuvent différer légèrement de la référence Pantone mprimée.



Wave

ATHLETIC SHORT WITH POCKETS / SHORT ATHLÉTIQUE AVEC POCHES

150 gsm - 4.4 oz./yd² -7.5 oz./lin.yd 100% polyester carbon peached interlock with wicking, anti-bacterial, and quick dry finishes. Side seam pockets.

Adult inseam 8.5", Youth inseam 6"

---

150 g/m² - 4.4 oz./vg² - 7.5 oz./vg lin. 100% tricot polyester interlock au fini peau de pêche avec enduit à effet de mèche séchant rapidement. Poches de côté.

Entrejambe adulte 8.5 po, Entrejambe jeune 6 po.

P04475
Adult : XS - 4XL
Adulte : TP - 4TG
Price / Prix: $21.00

Scan for more info / Scannez pour plus d'informations

P4475Y
Youth : XS - XL
Jeune : TP - TG
Price / Prix: $17.00

OEKO TEX® STANDARD 100





Black / Noir
PMS Black 6C

Red / Rouge
PMS 200C

Navy / Marine
PMS 539C

Royal / Bleu Royal
PMS 2145C

Athletic Grey Heather / Gris Chiné Sportif
PMS 430C

Draw cord not available on youth style

Les cordons ne sont pas disponible pour le modèle jeune

Note: Colours may not be an exact match to print Pantone reference / Remarque: Les couleurs peuvent différer légèrement de la référence Pantone mprimée.

NEW PRODUCT
NOUVEAU PRODUIT

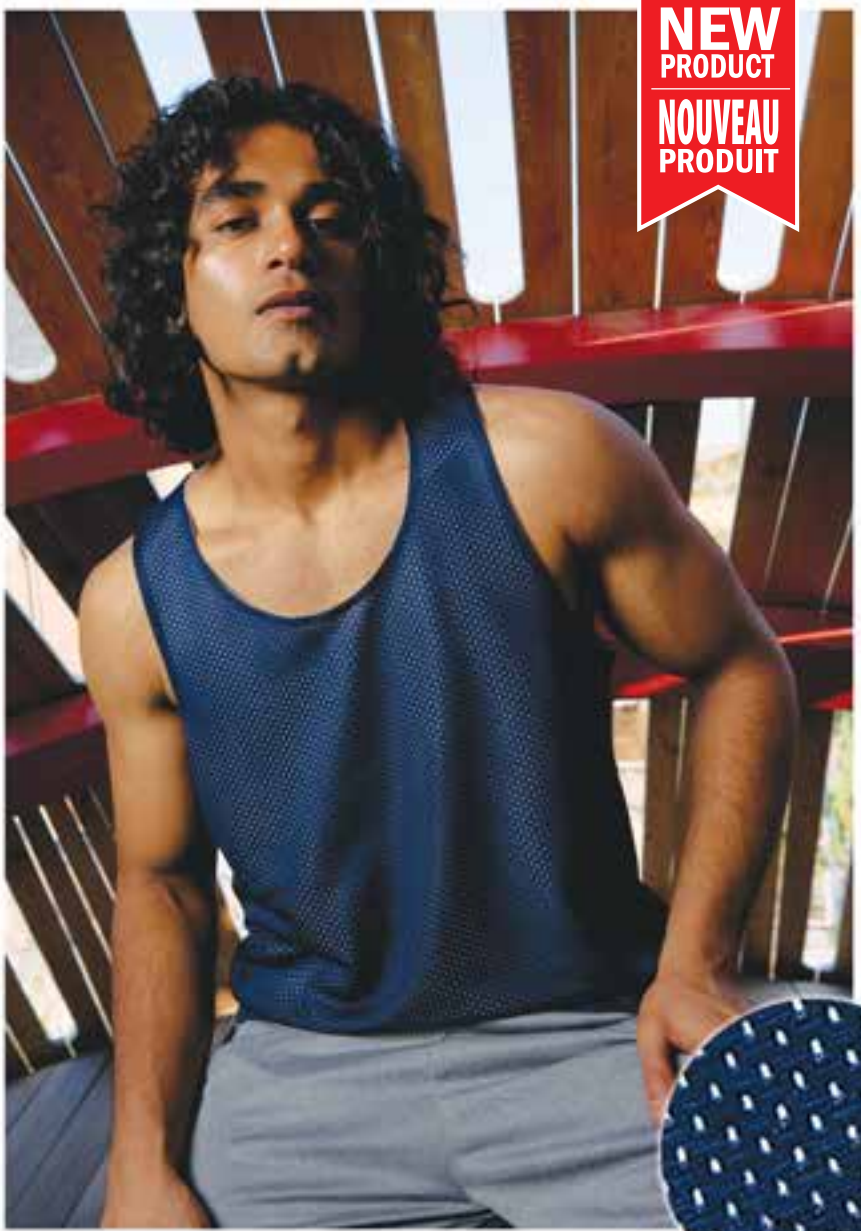

CX2

Reverse

PERFORMANCE REVERSIBLE MESH TANK TOP/ DÉBARDEUR EN FILET PERFORMANCE RÉVERSIBLE

130 gsm - 3.8 oz./yd² - 6.4 oz./lin. yd 100% polyester open hole mesh with wicking and anti-bacterial finishes.

---

130 g/m² - 3.8 oz./vg² -6.4 oz./vg lin. Tissu maillé 100 % polyester avec fini antihumidité et antibactérien.

S04480
Adult : XS - 4XL
Adulte : TP - 4TG
Price / Prix: $22.00

S4480Y
Youth : XS - XL
Jeune : TP - TG
Price / Prix: $20.00

Scan for more info / Scannez pour plus d'informations

OEKO TEX®
STANDARD 100




Black / Noir
PMS Black 6C


Grey / Gris
PMS 432C


Navy / Marine
PMS 539C


Light Blue / Bleu Pâle
PMS 543C


Red / Rouge
PMS 200C


Maroon / Marron
PMS 7643C


Kelly Green /Vert Kelly
PMS 7727C


Royal / Bleu Royal
PMS 2145C



REVER SIBLE
RÉVER SIBLE

Reversible to white
Réversible en blanc



Note: Colours may not be an exact match to print Pantone reference /
Remarque: Les couleurs peuvent différer légèrement de la référence Pantone mprimée.

NEW PRODUCT
NOUVEAU PRODUIT



CX2

Turbo

MESH ATHLETIC SHORT WITH POCKETS / SHORT DE SPORT EN FILET AVEC POCHES

130 gsm - 3.8 oz./yd² - 6.4 oz./lin. yd 100% polyester open hole mesh with wicking and anti-bacterial finishes.
Side seam pockets.

Adult inseam 7", Youth inseam 5"

---

130 g/m² - 3.8 oz./vg² - 6.4 oz./vg lin. Tissu maillé 100 % polyester avec fini antihumidité et antibactérien.
Poches de côté.

Entrejambe adulte 7 po, Entrejambe jeune 5 po.

P04485
Adult : XS - 4XL
Adulte : TP - 4TG
Price / Prix: $22.00

P4485Y
Youth : XS - XL
Jeune : TP - TG
Price / Prix: $20.00

Scan for more info / Scannez pour plus d'informations

OEKO TEX®
STANDARD 100





Draw cord not available on youth style

Les cordons ne sont pas disponible pour le modèle jeune



Black / Noir
PMS Black 6C



Navy / Marine
PMS 539C

Note: Colours may not be an exact match to print Pantone reference /
Remarque: Les couleurs peuvent différer légèrement de la référence Pantone mprimée.



POLOS SHIRTS APRONS

POLOS CHEMISES TABLIERS

POLOS / POLOS



S05750 / S05751
FAIRWAY
Cotton-Poly Jersey Polo /
Polo jersey en coton et polyester
Page : 094



S05785 / S05786 / S5785Y
ELITE
Cotton-Poly-Spandex Pique Polo /
Polo piqué en coton, polyester et élasthanne
Page : 095



S05735 / S05736
ACE
Pique Mesh Polo / Polo piqué
Page : 096



S05745 / S05746
CADDY
Pique Mesh Polo w/ Pocket /
Polo piqué avec poche
Page : 097



S05737 / S05738
BIRDIE
Long Sleeve Pique Mesh Polo /
Polo piqué à manches longues
Page : 098



S05772 / S05773
EAGLE
Performance Polo / Polo performance
Page : 099

SHIRTS / CHEMISES



S04600 / S04601
CAMDEN
Poly-Cotton Twill Long Sleeve Easy-Care Shirt /
Chemise à manches longues en sergé d'entretien facile
Pages : 100 - 101



S04605 / S04606
ASHTON
Poly-Cotton Twill Short Sleeve Easy-Care Shirt /
Chemise à manches courtes en sergé d'entretien facile
Pages : 102 - 103

APRONS / TABLIERS



A09220
HOSPITALITY
Cotton Full Length Apron /
Tablier long en coton
Page : 104



A09225
CAFE
Cotton Waist Apron /
Tablier à la taille en coton
Page : 105



MUSKOKA TRAIL GARMENT CO.

Fairway

COTTON-POLY JERSEY POLO / POLO JERSEY EN COTON ET POLYESTER

160 gsm - 4.7 oz./yd² - 8 oz./lin.yd 50% cotton, 50% recycled polyester carbon peached jersey.

---

160 g/m² - 4.7 oz./vg² - 8 oz./vg lin. 50% coton, 50% polyester recyclé de carbone au fini soyeux.

S05750
Men's : S - 4XL
Homme : P - 4TG
Price / Prix: $30.30

S05751
Ladies : XS - 2XL
Femme : TP - 2TG
Price / Prix: $30.30

Scan for more info / Scannez pour plus d'informations

MADE WITH RECYCLED PLASTIC

FABRIQUÉ AVEC DU PLASTIQUE RECYCLÉ

OEKO TEX® STANDARD 100



Solid Colours / Couleurs Solide



Black / Noir
PMS Black 6C



Midnight Navy / Marine Minuit
PMS 533C

Note:
Colours may not be an exact match to print Pantone reference /
Remarque: Les couleurs peuvent différer légèrement de la référence Pantone imprimée.

Melange Colours / Couleurs Mélange



Melange Navy / Mélange Marine
PMS 2379C



Melange Charcoal / Mélange Charbon
PMS Black 7C



Melange Taupe / Mélange Taupe
PMS 7531C



Melange Fatigue Green / Mélange Vert Militaire
PMS 4198C



Melange Grey / Mélange Gris
PMS 4274C



CX2

Elite

COTTON-POLY-SPANDEX PIQUE POLO / POLO PIQUÉ EN COTON, POLYESTER ET ÉLASTHANNE

220 gsm - 6.5 oz./yd² - 10.8 oz./lin.yd 57% cotton, 40% recycled polyester, 3% spandex pique knit

---

220 g/m² - 6.5 oz./ vg² - 10.8 oz./vg lin. 57% coton, 40% polyester recyclé, 3% spandex tricot piqué.

S05785
Men's : S - 4XL
Homme : P - 4TG
Price / Prix: $29.00

S05786
Ladies : XS - 2XL
Femme : TP - 2TG
Price / Prix: $29.00

S5785Y
Youth : XS - XL
Jeune : TP - TG
Price / Prix: $26.00

Scan for more info / Scannez pour plus d'informations

MADE WITH RECYCLED PLASTIC

FABRIQUÉ AVEC DU PLASTIQUE RECYCLÉ

OEKO TEX® STANDARD 100



Black / Noir
PMS Black 6C

* Charcoal Heather / Charbon Chiné
PMS Black 7C

* Athletic Grey Heather / Gris Chiné Sportif
PMS 422C

White / Blanc
PMS White



Navy / Marine
PMS 533C

* Red / Rouge
PMS 200C

* Royal / Royal
PMS 2145C

* only available in men's and ladies / offert pour hommes et femmes seulement



Note: Colours may not be an exact match to print Pantone reference / Remarque: Les couleurs peuvent différer légèrement de la référence Pantone imprimée.



CX2

Ace

PIQUE MESH POLO / POLO PIQUÉ

170 gsm – 5.0 oz./yd² – 8.5 oz./lin.yd 100% polyester tricot knit with snag resistant, wicking and anti-bacterial finishes.

---

170 g/m² – 5.0 oz./ vg² – 8.5 oz./vg lin. Tricot piqué 100 % polyester résistant aux accrocs et doté d'un fini antibactérien.

S05735
Men's : S - 4XL /
Homme : P - 4TG
Price / Prix: $28.50

S05736
Ladies : XS - 2XL /
Femme : TP - 2TG
Price / Prix: $28.50

Scan for more info / Scannez pour plus d'informations

OEKO TEX®
STANDARD 100



Black / Noir
PMS Black 6C

Steel Grey / Gris Acier
PMS 432C

White / Blanc
PMS White



Royal / Bleu Royal
PMS 2145C

Navy / Marine
PMS 5395C

Red / Rouge
PMS 200C

Note:
Colours may not be an exact match to print Pantone reference /
Remarque: Les couleurs peuvent différer légèrement de la référence Pantone imprimée.





Caddy

PIQUE MESH POLO W/ POCKET / POLO PIQUÉ AVEC POCHE

170 gsm – 5.0 oz./yd² – 8.5 oz./lin.yd 100% polyester tricot knit with snag resistant, wicking and anti-bacterial finishes.

---

170 g/m² – 5.0 oz./ vg² – 8.5 oz./vg lin. Tricot piqué 100 % polyester résistant aux accrocs et doté d'un fini antibactérien.

S05745
Men's : S - 4XL /
Homme : P - 4TG
Price / Prix: $30.50

S05746
Ladies : XS - 2XL /
Femme : TP - 2TG
Price / Prix: $30.50

Scan for more info / Scannez pour plus d'informations

OEKO TEX® STANDARD 100



Black / Noir
PMS Black 6C

Navy / Marine
PMS 5395C

White / Blanc
PMS White



Note: Colours may not be an exact match to print Pantone reference /
Remarque: Les couleurs peuvent différer légèrement de la référence Pantone mprimée.



CX2

Birdie

LONG SLEEVE PIQUE MESH POLO / POLO PIQUÉ À MANCHES LONGUES

170 gsm – 5.0 oz./yd²– 8.5 oz./lin.yd 100% polyester tricot knit with snag resistant, wicking and anti-bacterial finishes.

---

170 g/m² – 5.0 oz./ vg² – 8.5 oz./vg lin. Tricot piqué 100% polyester résistant aux accrocs et doté d'un fini antibactérien.

S05737
Men's : S - 4XL
Homme : P - 4TG
Price / Prix: $32.50

S05738
Ladies : XS - 2XL
Femme : TP - 2TG
Price / Prix: $32.50

Scan for more info / Scannez pour plus d'informations

OEKO TEX®
STANDARD 100



Black / Noir
PMS Black 6C

Steel Grey / Gris Acier
PMS 432C

White / Blanc
PMS White



Navy / Marine
PMS 5395C

Royal / Bleu Royal
PMS 2145C

Red / Rouge
PMS 200C

Note:
Colours may not be an exact match to print Pantone reference /
Remarque: Les couleurs peuvent différer légèrement de la référence Pantone imprimée.





CX2

Eagle

PERFORMANCE POLO / POLO PERFORMANCE

145 gsm – 4.2 oz./yd² – 7.25 oz./lin.yd 100% polyester pique with snag resistant, wicking and anti-bacterial finishes

---

145 g/m² – 4.2 oz./vg² – 7.25 oz./vg lin. 100% polyester résistant aux accrocs et doté d'un enduit antibactérien.

S05772
Men's : S - 4XL
Homme : P - 4TG
Price / Prix: $22.90

S05773
Ladies : XS - 2XL
Femme : TP - 2TG
Price / Prix: $22.90

Scan for more info / Scannez pour plus d'informations

OEKO TEX® STANDARD 100





Black / Noir
PMS Black 6C



Gunmetal / Gris Acier
PMS 4280C



White / Blanc
PMS White



Navy / Marine
PMS 5395C



Cobalt / Cobalt
PMS 2154C



Red / Rouge
PMS 207C

Note:
Colours may not be an exact match to print Pantone reference / Remarque: Les couleurs peuvent différer légèrement de la référence Pantone imprimée.

NEW COLOUR
NOUVELLE COULEUR

CX2

Camden

POLY-COTTON TWILL LONG SLEEVE EASY-CARE SHIRT / CHEMISE SERGÉ À MANCHES LONGUES ENTRETIEN FACILE

145 gsm - 4.3 oz./yd² - 7.1 oz./lin. yd 65% polyester, 35% cotton twill with PFAS free easy-care wrinkle resistant and stain release finish.

---

145 g/m² - 4.3 oz./vg² - 7.1 oz./vg lin. 65 % polyester, 35 % sergé de coton au fini infroissable et antitache exempt de SPFA.



Men's left chest pocket / Poche sur la poitrine gauche pour homme.

S04600
Men's : XS - 4XL /
Homme : TP - 4TG
Price / Prix: $39.90

S04601
Ladies : XS - 3XL /
Femme : TP - 3TG
Price / Prix: $39.90

PFAS FREE
EXEMPT DE SPFA

Scan for more info /
Scannez pour plus d'informations

WRINKLE RESISTANT
INFROISSABLE

EASY CARE
FACILE D'ENTRETIEN



Black / Noir
PMS Black 6C

Blue / Bleu
PMS 2135C

Navy / Marine
PMS 533C

Grey / Gris
PMS CG 10C

Sand / Sable
PMS 4246C

White / Blanc
PMS White

Red / Rouge
PMS 201C

Note: Colours may not be an exact match to print Pantone reference /
Remarque: Les couleurs peuvent différer légèrement de la référence Pantone mprimée.





NEW PRODUCT
NOUVEAU PRODUIT

CX2

Ashton

POLY-COTTON TWILL SHORT SLEEVE EASY-CARE SHIRT/ CHEMISE À MANCHES COURTES EN SERGÉ D'ENTRETIEN FACILE

145 gsm – 4.3 oz./yd² – 7.1 oz./lin. yd 65% polyester, 35% cotton twill with PFAS free easy-care wrinkle resistant and stain release finish.

---

145 g/m² – 4.3 oz./vg² – 7.1 oz./vg lin. 65 % polyester, 35 % sergé de coton au fini infroissable et antitache exempt de SPFA.

S04605
Men's : XS - 4XL /
Homme : TP - 4TG
Price / Prix: $36.00

S04606
Ladies : XS - 3XL /
Femme : TP - 3TG
Price / Prix: $36.00

Scan for more info / Scannez pour plus d'informations

PFAS FREE
EXEMPT DE SPFA

WRINKLE RESISTANT
INFROISSABLE

EASY CARE
FACILE D'ENTRETIEN



Black / Noir
PMS Black 6C

Blue / Bleu
PMS 2135C

Navy / Marine
PMS 533C

Grey / Gris
PMS CG 10C

Sand / Sable
PMS 4246C

White / Blanc
PMS White

Red / Rouge
PMS 201C

Note: Colours may not be an exact match to print Pantone reference /
Remarque: Les couleurs peuvent différer légèrement de la référence Pantone mprimée.


MORN
PARA
COFFEE

NEW PRODUCT
NOUVEAU PRODUIT



CX2

Hospitality

COTTON FULL LENGTH APRON / TABLIER LONG EN COTON

250 gsm - 7.4 oz./yd² - 12 oz./lin. yd 100% cotton twill with PFAS free stain release finish.

---

250 g/m² - 7.4 oz./vg² - 12 oz./vg lin. Sergé de coton à 100%, avec fini antitache exempt de SPFA.

A09220

Adult / Adulte: Adjustable Size / Taille Ajustable

Price / Prix: $20.00

PFAS FREE
EXEMPT DE SPFA

Scan for more info / Scannez pour plus d'informations

Note:
Colours may not be an exact match to print Pantone reference /
Remarque: Les couleurs peuvent différer légèrement de la référence Pantone imprimée.



Black / Noir
PMS Black 6C



Navy / Marine
PMS 533C



Royal / Bleu Royal
PMS 7686C



Red / Rouge
PMS 200C



Forest Green / Vert Forêt
PMS 4203C



Caramel / Caramel
PMS 2320C



Brown / Brun
PMS 412C



Sand / Sable
PMS 4247C

Natural / Naturel
PMS Warm Grey 1C



White / Blanc
PMS White

NEW PRODUCT
NOUVEAU PRODUIT



CX2

Cafe

COTTON WAIST APRON / TABLIER À LA TAILLE EN COTON

250 gsm - 7.4 oz./yd² - 12 oz./lin. yd 100% cotton twill with PFAS free stain release finish.

---

250 g/m² - 7.4 oz./vg² - 12 oz./vg lin. Sergé de coton à 100%, avec fini antitache exempt de SPFA.

A09225
Adult / Adulte: Adjustable Size / Taille Ajustable
Price / Prix: $14.00

PFAS FREE
EXEMPT DE SPFA

Scan for more info / Scannez pour plus d'informations


Black / Noir
PMS Black 6C


White / Blanc
PMS White


Red / Rouge
PMS 200C


Navy / Marine
PMS 533C

Note: Colours may not be an exact match to print Pantone reference /
Remarque: Les couleurs peuvent différer légèrement de la référence Pantone imprimée.

LIGHTWEIGHT OUTERWEAR

VÊTEMENTS D'EXTÉRIEUR LÉGERS



WIND BREAKERS - RAINWEAR / COUPE-VENT - BLOUSON IMPERMÉABLE

L02185 / L02186
TORRENT
Waterproof Rain Jacket / Blouson imperméable
Page : 118

L02250 / L02251
PITCH
Packable Jacket / Blouson compact
Page : 119



SOFTSHELL JACKET / BLOUSON SOFTSHELL



L07260 / L07261 / L7260Y
BALMY
Softshell Jacket / Blouson softshell
Pages : 108 - 109



L07240 / L07241
CADET
Softshell Jacket / Blouson softshell
Page : 110



L07200 / L07201
NAVIGATOR
Softshell Jacket / Blouson softshell
Page : 111

QUILTED JACKET / BLOUSON PIQUÉ



L00945
JOURNEY
Diamond Quilted Vest / Gilet piqué en losange
Pages : 112



L00940
HARRISON
Diamond Quilted Jacket / Blouson piqué en losange
Page : 113

HYBRID JACKET / BLOUSON HYBRIDE



L09270 / L09271
HYBRID
Hybrid Jacket / Blouson hybride
Page : 123

LIGHTWEIGHT PUFFY VEST AND JACKET / GILET ET BLOUSON BOUFFANTE LÉGÈRE



L00905 / L00906
FARO
Puffy Vest / Gilet bouffante
Page : 114



L00900 / L00901 / L0900Y
CANYON
Puffy Jacket with Detachable Hood / Blouson bouffant avec capuchon amovible
Page : 115



L00903
GLACIER BAY
Full length Puffy Jacket w/ Detachable Hood / Manteau bouffant long avec capuchon amovible
Page : 116



L00970 / L00971
ARTIC
Quilted Down Packable Jacket / Blouson matelassé compact en duvet
Page : 117

TRACK SUIT / SURVÊTEMENT





L04200 / L04201 / L4200Y
PURSUIT
Packable Athleisure Jacket / Blouson athléchic compacte
Page : 120

P04205 / P04206 / P4205Y
PROPEL
Athleisure Pant / Pantalon athéchic
Page : 121





L04170 / L04171 / L4170Y
TRIUMPH
Track Jacket / Blouson de survêtement
Page : 122

P04175 / P04176 / P4175Y
SCORE
Track Pant / Pantalon de survêtement
Page : 122



CX2

Balmy

SOFTSHELL JACKET / BLOUSON SOFTSHELL

300 gsm - 8.6 oz./yd² - 15 oz./lin.yd 100% polyester mechanical stretch softshell bonded to 100% recycled polyester micro fleece 8000 mm waterproof rating, 800 gsm breathability rating, PFAS Free, wind and water resistant finish.

---

300 g/m² - 8.6 oz./vg² - 15 oz./vg lin. Coquille souple 100% polyester étiré mécaniquement contrecollé à un molleton 100% polyester recyclé imperméabilité de 8000 mm, respirabilité de 800 g/m², résistant aux vent et fini hydrofuge.

L07260
Men's : XS - 5XL
Homme : TP - 5TG**
Price / Prix: $74.00

** 5XL available in black only
5TG disponible noir seulement

Scan for more info / Scannez pour plus d'informations

PFAS FREE
EXEMPT DE SPFA

MADE WITH RECYCLED PLASTIC

FABRIQUÉ AVEC DU PLASTIQUE RECYCLÉ

L07261
Ladies : XS - 2XL
Femme : TP - 2TG
Price / Prix: $74.00

L7260Y
Youth : XS - XL
Jeune : TP - TG
Price / Prix: $68.00

* Youth only available in Black and Navy /
Jeune disponible Noir, et Marine seulement



Cobalt / Cobalt
PMS 4154C



Red / Rouge
PMS 201C



* Black / Noir
PMS Black 6C



Gunmetal / Gris Acier
PMS 4280C



*Navy / Marine
PMS 4146C



Note: Colours may not be an exact match to print Pantone reference /
Remarque: Les couleurs peuvent différer légèrement de la référence Pantone mprimée.





CX2

Cadet

SOFTSHELL JACKET / BLOUSON SOFTSHELL

280 gsm - 8.3 oz./yd² - 14 oz./lin.yd. 100% polyester mechanical stretch softshell bonded to brushed tricot 8000 mm waterproof rating, 800 gsm breathability rating, PFAS Free, wind and water resistant finish..

---

280 g/m² - 8.3 oz./vg² - 14 oz./vg lin. Coquille souple 100% polyester étiré mécaniquement contrecollé à un tricot brossé imperméabilité de 8000 mm, respirabilité de 800 g/m², résistant aux vent et fini hydrofuge. Exempt de SPFA

L07240
Men's : XS - 4XL
Homme : TP - 4TG
Price / Prix: $51.20

L07241
Ladies : XS - 2XL
Femme : TP - 2TG
Price / Prix: $51.20

Scan for more info / Scannez pour plus d'informations

PFAS FREE
EXEMPT DE SPFA



Melange Colours / Couleurs Mélange



Charcoal Melange / Mélange Charbon PMS 432C

Silver Melange / Mélange Argent PMS CG 11C

Note:
Colours may not be an exact match to print Pantone reference /
Remarque: Les couleurs peuvent différer légèrement de la référence Pantone mprimée.

Solid Colours / Couleurs Solide



Black / Noir PMS Black

Blue / Bleu PMS 4154

Gunmetal / Grisacier PMS 433C

Navy / Marine PMS 4146C

Red / Rouge PMS 201C



Navigator

SOFTSHELL JACKET / BLOUSON SOFTSHELL

320 gsm – 9.4 oz./yd² – 16 oz./lin.yd. 96% polyester, 4% spandex softshell bonded with micro fleece 8000 mm waterproof rating, 800 gsm breathability rating, PFAS Free, wind and water resistant finish

---

320 g/m² – 9.4 oz./vg² – 16 oz./vg lin. Coquille souple 96% polyester, 4% élasthanne étiré mécaniquement contrecollé à un molleton, imperméabilité de 8000 mm, respirabilité de 800 g/m², résistant aux vent et fini hydrofuge. Exempt de SPFA

L07200
Men's : XS - 4XL
Homme : TP - 4TG
Price / Prix: $93.50

L07201
Ladies : XS - 2XL
Femme : TP - 2TG
Price / Prix: $93.50

Scan for more info / Scannez pour plus d'informations

PFAS FREE
EXEMPT DE SPFA



Black / Noir
PMS Black 6C



Navy / Marine
PMS 289C

Note:
Colours may not be an exact match to print Pantone reference /
Remarque: Les couleurs peuvent différer légèrement de la référence Pantone mprimée.





MUSKOKA TRAIL GARMENT CO.

Journey

DIAMOND QUILTED VEST / GILET PIQUÉ EN LOSANGE

37 gsm -1.1 oz./yd² - 2 oz./lin. yd 100% nylon taffeta with PFAS free water repellent finis.

---

37 g/m² - 1.1 oz./vg² - 2 oz./vg lin. Taffetas 100 % nylon avec fini hydrofuge exempt de SPFA.

L00945
Adult : XS - 4XL
Adulte : TP - 4TG
Price / Prix: $70.00

Scan for more info / Scannez pour plus d'informations

PFAS FREE
EXEMPT DE SPFA



Black / Noir
PMS Black 6C



Navy / Marine
PMS 533C

OEKO TEX®
STANDARD 100

MADE WITH RECYCLED PLASTIC
FABRIQUÉ AVEC DU PLASTIQUE RECYCLÉ



Note: Colours may not be an exact match to print Pantone reference / Remarque: Les couleurs peuvent différer légèrement de la référence Pantone mprimée.



MUSKOKA TRAIL GARMENT CO.

Harrison

DIAMOND QUILTED JACKET / BLOUSON PIQUÉ EN LOSANGE

37 gsm – 1.1 oz./yd² – 2 oz./lin. yd 100% nylon taffeta with PFAS free water repellent finish.

---

37 g/m² – 1.1 oz./vg² – 2 oz./vg lin. Taffetas 100 % nylon avec fini hydrofuge exempt de SPFA.

L00940
Adult : XS - 4XL
Adulte : TP - 4TG

Price / Prix: $93.00

Scan for more info / Scannez pour plus d'informations

PFAS FREE
EXEMPT DE SPFA

TEMPERATURE RANGE
UP TO / JUSQU'A
-5
TEMPERATURE APROXIMATIVE



Black / Noir
PMS Black 6C



Navy / Marine
PMS 533C

OEKO TEX®
STANDARD 100

MADE WITH RECYCLED PLASTIC
FABRIQUÉ AVEC DU PLASTIQUE RECYCLÉ



Note: Colours may not be an exact match to print Pantone reference / Remarque: Les couleurs peuvent différer légèrement de la référence Pantone mprimée.



CX2 ⇨ MUSKOKA TRAIL GARMENT CO.

Label Change in Progress /
Modification des étiquettes en cours

Same product, Same specifications, CX2 label transitioning to Muskoka Trail Garment Co.
Même produit, mêmes spécifications, transition de la marque CX2 vers Muskoka Trail Garment Co.

Faro

PUFFY VEST / GILET BOUFFANTE

37 gsm - 1.1 oz./yd² - 2 oz./lin.yd 100% nylon taffeta with PFAS Free water repellent finish.

37 g/m² - 1.1 oz./vg² - 2 oz./vg lin. Taffetas 100% nylon avec fini hydrofuge. Exempt de SPFA,

L00905
Men's : S - 5XL
Homme : P - 5TG
Price / Prix: $76.50
5XL available in black only /
5TG disponible noir seulement

Scan for more info / Scannez pour plus d'informations

L00906
Ladies : XS - 2XL
Femme : TP - 2TG
Price / Prix: $76.50

PFAS FREE
EXEMPT DE SPFA

MADE WITH RECYCLED PLASTIC
FABRIQUÉ AVEC DU PLASTIQUE RECYCLÉ



Black / Noir
PMS Black 6C



Navy / Marine
PMS 533C



Red / Rouge
PMS 201C



Note: Colours may not be an exact match to print Pantone reference /
Remarque: Les couleurs peuvent différer légèrement de la référence Pantone mprimée.



CX2 ⇨ MUSKOKA TRAIL GARMENT CO.

Label Change in Progress /
Modification des étiquettes en cours

Same product, Same specifications, CX2 label transitioning to Muskoka Trail Garment Co.
Même produit, mêmes spécifications, transition de la marque CX2 vers Muskoka Trail Garment Co.

Canyon

PUFFY JACKET WITH DETACHABLE HOOD / BLOUSON BOUFFANT AVEC CAPUCHON AMOVIBLE

37 gsm - 1.1 oz./yd² - 2 oz./lin.yd 100% nylon taffeta with PFAS Free water repellent finish.

37 g/m² - 1.1 oz./vg² - 2 oz./vg lin. Taffetas 100% nylon avec fini hydrofuge. Exempt de SPFA,

L00900
Men's : S - 5XL
Homme : P - 5TG
Price / Prix: $104.00
*5XL available in Black only
*5TG disponible Noir seulement

L00901
Ladies : XS - 2XL
Femme : TP - 2TG
Price / Prix: $104.00

L0900Y
Youth : XS - XL
Jeune : TP - TG
Price / Prix: $94.50

Scan for more info / Scannez pour plus d'informations

TEMPERATURE RANGE
UP TO / JUSQU'A -5
TEMPERATURE APROXIMATIVE

PFAS FREE
EXEMPT DE SPFA

MADE WITH RECYCLED PLASTIC
FABRIQUÉ AVEC DU PLASTIQUE RECYCLÉ



Black / Noir
PMS Black 6C

Charcoal / Charbon *
PMS 4287C

Red / Rouge*
PMS 201C

Navy / Marine
PMS 533C

* only available in men's and ladies / disponible hommes et femmes seulement

Note: Colours may not be an exact match to print Pantone reference /
Remarque: Les couleurs peuvent différer légèrement de la référence Pantone mprimée.





CX2 ⇨ MUSKOKA TRAIL GARMENT CO.

Label Change in Progress /
Modification des étiquettes en cours

Same product, Same specifications, CX2 label transitioning to Muskoka Trail Garment Co.
Même produit, mêmes spécifications, transition de la marque CX2 vers Muskoka Trail Garment Co.

Glacier Bay

FULL LENGTH PUFFY JACKET WITH DETACHABLE HOOD / MANTEAU BOUFFANT LONG AVEC CAPUCHON AMOVIBLE

37 gsm - 1.1 oz./yd² - 2 oz./lin.yd 100% nylon taffeta with PFAS Free water repellent finish.

37 g/m² - 1.1 oz./vg² - 2 oz./vg lin. Taffetas 100% nylon avec fini hydrofuge. Exempt de SPFA,

L00903
Ladies : XS - 2XL
Femme : TP - 2TG
Price / Prix: $130.00

Scan for more info / Scannez pour plus d'informations

MADE WITH RECYCLED PLASTIC
FABRIQUÉ AVEC DU PLASTIQUE RECYCLÉ

PFAS FREE
EXEMPT DE SPFA

TEMPERATURE RANGE
UP TO / JUSQU'À
-5
TEMPERATURE APPROXIMATIVE



Black / Noir
PMS Black 6C

Navy / Marine
PMS 533C

Charcoal / Charbon
PMS 4287C

Note: Colours may not be an exact match to print Pantone reference /
Remarque: Les couleurs peuvent différer légèrement de la référence Pantone mprimée.



CX2 ⇨ HERITAGE 54

Label Change in Progress /
Modification des étiquettes en cours

Same product, Same specifications, CX2 label transitioning to Heritage 54.
Même produit, mêmes spécifications, transition de la marque CX2 vers Heritage 54.

Artic

QUILTED DOWN PACKABLE JACKET / BLOUSON MATELASSÉ COMPACT EN DUVET

39 gsm - 1.2 oz./yd² - 2 oz./lin.yd 100% polyester taffeta with PFAS Free water repellent finish.

39 g/m² - 1.2 oz./vg² - 2 oz./vg lin. Taffeta 100% polyester avec fini hydrofuge. Exempt de SPFA,

L00970
Men's : S - 4XL
Homme : P - 4TG
Price / Prix: $124.00

L00971
Ladies : XS - 2XL
Femme : TP - 2TG
Price / Prix: $124.00

Scan for more info / Scannez pour plus d'informations

PFAS FREE
EXEMPT DE SPFA

TEMPERATURE RANGE
UP TO / JUSQU'À -5
TEMPERATURE APPROXIMATIVE

PACKABLE
POCHETTE DE TRANSPORT



Black / Noir
PMS Black 6C

Blue / Bleu
PMS 7687C

Navy / Marine
PMS 533C

Red / Rouge
PMS 187C



Note: Colours may not be an exact match to print Pantone reference /
Remarque: Les couleurs peuvent différer légèrement de la référence Pantone mprimée.



HERITAGE 54

Torrent

WATERPROOF RAIN JACKET / BLOUSON IMPERMÉABLE

145 gsm - 4.3 oz./yd² - 7 oz./lin.yd. 100% recycled polyester mechanical stretch 5000 mm waterproof rating, 1500 gsm breathability rating, PFAS Free, wind resistant and water repellent finish. Fully seam sealed.

---

145 g/m² - 4.3 oz./vg² - 7 oz./vg lin. 100% polyester recyclé étiré mécaniquement, imperméabilité de 5000 mm, respirabilité de 1500 g/m², résistant aux vent et fini hydrofuge. exempt de SPFA, Coutures entièrement étanches.

L02185
Men's : S - 4XL
Homme : P -4TG
Price / Prix: $94.00

L02186
Ladies : XS - 2XL
Femme : TP - 2TG
Price / Prix: $94.00

Scan for more info / Scannez pour plus d'informations

SEAM SEALED

PFAS FREE
EXEMPT DE SPFA





Black / Noir
PMS Black 6C



Charcoal / Charbon
PMS CG 11C



Navy / Marine
PMS 296C

MADE WITH RECYCLED PLASTIC

FABRIQUÉ AVEC DU PLASTIQUE RECYCLÉ

Note: Colours may not be an exact match to print Pantone reference / Remarque: Les couleurs peuvent différer légèrement de la référence Pantone mprimée.



CX2

Pitch

PACKABLE JACKET / BLOUSON COMPACT

80 gsm - 2.4 oz./yd² - 4.0 oz./lin.yd 100% polyester pongee with wind resistant and PFAS Free water repellent finish.

---

80 g/m² - 2.4 oz./vg² - 4.0 oz./vg lin. Pongé de 100% polyester résistant aux vent et fini hydrofuge. exempt de SPFA.

L02250
Men's : S - 4XL
Homme : P - 4TG
Price / Prix: $37.00

Scan for more info / Scannez pour plus d'informations

L02251
Ladies : XS - 2XL
Femme : TP - 2TG
Price / Prix: $37.00

PFAS FREE
EXEMPT DE SPFA



PACKABLE
POCHETTE DE TRANSPORT



Black / Noir
PMS Black 6C



Charcoal / Charbon
PMS CG 11C



Navy / Marine
PMS 4146C



Royal / Bleu Royal
PMS 287C



Forest / Vert Foret
PMS 4203C



Purple / Violet
PMS 3566



Maroon / Marron
PMS 7644C



Red / Rouge
PMS 201C



Reflective heat transfer / Transfert réfléchissant

Note: Colours may not be an exact match to print Pantone reference / Remarque: Les couleurs peuvent différer légèrement de la référence Pantone mprimée.



CX2

Pursuit

PACKABLE ATHLEISURE JACKET / BLOUSON ATHLÉCHIC COMPACTE

220 gsm - 6.5 oz./yd² - 10.8 oz./lin.yd 91% recycled polyester, 9% elastane 4-way stretch woven fabric with PFAS free water repellent finish. Unlined.

---

220 g/m² - 6.5 oz./ vg² - 10.8 oz./vg lin. 91% polyester recyclé, 9% élasthanne étoffe tissée extensible dans tous les sens et enduite d'un fini hydrofuge Exempt de SPFA . Non doublé.

L04200
Men's : S - 4XL /
Homme : P - 4TG
Price / Prix: $74.50

L04201
Ladies : XS - 2XL /
Femme : TP - 2TG
Price / Prix: $74.50

L4200Y
Youth : XS - XL /
Jeune : TP - TG
Price / Prix: $66.00

Scan for more info / Scannez pour plus d'informations

MADE WITH RECYCLED PLASTIC

FABRIQUÉ AVEC DU PLASTIQUE RECYCLÉ

PFAS FREE
EXEMPT DE SPFA



Black / Noir
PMS Black 6C



Navy / Marine
PMS 296C



Charcoal / Charbon
PMS CG 11C



Matching Insulated jacket / Blouson isolée assortie

Style/ Modèle:
L03410 / L03411/ L3410Y

Page 131



Note: Colours may not be an exact match to print Pantone reference / Remarque: Les couleurs peuvent différer légèrement de la référence Pantone mprimée.



Shown with
L04200
Packable
athleisure
jacket
Page 120

Montré avec
L04200
Blouson
athléchic
compacte
Page 120

CX2

Propel

ATHLEISURE PANT / PANTALON ATHLÉCHIC

220 gsm - 6.5 oz./yd² - 10.8 oz./lin.yd 91% recycled polyester, 9% elastane 4-way stretch woven fabric with PFAS free water repellent finish. Unlined.

---

220 g/m² - 6.5 oz./ vg² - 10.8 oz./vg lin. 91% polyester recyclé, 9% élasthanne étoffe tissée extensible dans tous les sens et enduite d'un fini hydrofuge Exempt de SPFA . Non doublé.

P04205
Men's : S - 4XL /
Homme : P - 4TG
Price / Prix: $63.00

P04206
Ladies : XS - 2XL /
Femme : TP - 2TG
Price / Prix: $63.00

P4205Y
Youth : XS - XL /
Jeune : TP - TG
Price / Prix: $53.00

! Draw cord not available on youth style

Les cordons ne sont pas disponible pour le modèle jeune

Scan for more info / Scannez pour plus d'informations

MADE WITH RECYCLED PLASTIC

FABRIQUÉ AVEC DU PLASTIQUE RECYCLÉ

PFAS FREE
EXEMPT DE SPFA



Black / Noir
PMS Black 6C

Navy / Marine
PMS 296C

Charcoal / Charbon
PMS CG 11C

Note: Colours may not be an exact match to print Pantone reference /
Remarque: Les couleurs peuvent différer légèrement de la référence Pantone mprimée.



Triumph

TRACK JACKET / BLOUSON DE SURVÊTEMENT

115 gsm – 3.4 oz./yd² - 6 oz./lin.yd 100% polyester dobby pongee with PFAS Free wind and water resistant finish.

---

115 g/m² – 3.4 oz./vg² - 6 oz./vg lin. Pongé façonné 100% polyester résistant au vent et à l'eau. Exempt de SPFA.

L04170	L04171	L4170Y
Men's : S - 4XL	Ladies : XS - 2XL	Youth : XS - XL
Homme : P - 4TG	Femme : TP - 2TG	Jeune : TP - TG
Price / Prix: $71.50	Price / Prix: $71.50	Price / Prix: $64.50



Black / Noir
PMS Black 6C



Navy / Marine
PMS 296C

Scan for more info / Scannez pour plus d'informations

PFAS FREE
EXEMPT DE SPFA



Matching Insulated jacket
Style: L03400 / L03401 / L3400Y - Page 130

Blouson isolée assortie
Modèle: L03400 / L03401 / L3400Y - Page 130

Score

TRACK PANT / PANTALON DE SURVÊTEMENT

115 gsm - 3.4 oz./yd² - 6 oz./lin.yd 100% polyester dobby with PFAS Free wind and water resistant finish.

---

115 g/m² - 3.4 oz./yd² - 6 oz./vg lin. Pongé façonné 100% polyester résistant au vent et résistant à l'eau. Exempt de SPFA.

P04175	P04176	P4175Y
Men's : S - 4XL	Ladies : XS - 2XL	Youth : XS - XL
Homme : P - 4TG	Femme : TP - 2TG	Jeune : TP - TG
Price / Prix: $47.50	Price / Prix: $47.50	Price / Prix: $43.00



Black / Noir
PMS Black 6C



Navy / Marine
PMS 296C

Scan for more info / Scannez pour plus d'informations

PFAS FREE
EXEMPT DE SPFA

Note: Colours may not be an exact match to print Pantone reference / Remarque: Les couleurs peuvent différer légèrement de la référence Pantone mprimée.



Hybrid

HYBRID JACKET / BLOUSON HYBRIDE

42 gsm - 1.2 oz./yd² - 2 oz./lin.yd 100% polyester taffeta ripstop with PFAS Free water repellent finish - on front body and back shoulders, Fleece: 260 gsm - 7.7 oz./yd² - 13 oz./lin. yd 100%polyester one side brushed fleece.

---

42 g/m² - 1.2 oz./vg² - 2 oz./vg lin. 100% polyester indéchirable au fini hydrofuge, Exempt de SPFA, - sur le devant et sur les épaules, Molleton: 260 g/m² - 7.7 oz./yd² - 13 oz./vg lin. 100% polyester brossé sur un côté.

L09270
Men's : S - 4XL
Homme : P - 4TG
Price / Prix: $63.00

L09271
Ladies : XS - 2XL
Femme : TP - 2TG
Price / Prix: $63.00

Scan for more info / Scannez pour plus d'informations

PFAS FREE
EXEMPT DE SPFA



Black / Noir
PMS Black 6C

Note:
Colours may not be an exact match to print Pantone reference / Remarque: Les couleurs peuvent différer légèrement de la référence Pantone imprimée.





OUTERWEAR
VÊTEMENTS D'EXTÉRIEUR

MELTON & LEATHER JACKET - MANTEAU EN MELTON ET CUIR



L06090 / L6090Y
REGENT
Melton Coat with Removable Collar /
Manteau melton avec col amovible
Page : 140 - 141



L00329 / L0329Y
BAYSIDE
Melton Insulated Peacoat /
Caban isolé en melton
Page : 139



L06085 / L6085Y
VARSITY
Melton and Leather Varsity Jacket /
Manteau Universitaire en Melton et Cuir
Page : 142 - 143

INSULATED SOFTSHELL JACKET - BLOUSON SOFTSHELL ISOLÉ



L03170 / L03171 / L3170Y
HURRICANE
Insulated Softshell Jacket with Detachable Hood / Blouson Softshell isolé avec capuchon amovible
Page : 126 - 127



L03100 / L03101
CYCLONE
Insulated Softshell Jacket / Blouson softshell isolé
Page : 128



L03200 / L03201 / L3200Y
TYPHOON
Insulated Softshell Jacket with Detachable Hood / Blouson softshell isolé avec capuchon amovible
Page : 129

INSULATED JACKET - BLOUSON ISOLÉ



L03400 / L03401 / L3400Y
PLAYMAKER
Insulated Jacket w/ Detachable Hood / Blouson isolé avec capuchon amovible
Page : 130



L03410 / L03411 / L3410Y
VORTEX
Insulated Jacket w/ Detachable Hood / Blouson isolé avec capuchon amovible
Page : 131

PUFFY VEST / JACKET - GILET / BLOUSON BOUFFANTE



L00975 / L00976 / L0975Y
CHILL
Puffy Vest / Gilet bouffante
Page : 132



L00980 / L00981 / L0980Y
GLACIAL
Puffy Jacket with Detachable Hood Blouson bouffant avec capuchon amovible
Page : 133

3in1 JACKET - MANTEAU 3en1



L06000 / L06001
APEX
3 in 1 Jacket / Manteau 3 en 1
Pages : 134 - 135

HEAVYWEIGHT JACKET - MANTEAU ÉPAIS



L06050 / L06051
BLIZZARD
Heavyweight Puffy Coat / Manteau bouffant épais
Pages : 136 - 137



L06025 / L06026
NUNAVUT
Puffy Jacket w/ Detachable Hood / Blouson bouffant avec capuchon amovible
Page : 138





CX2

Hurricane

INSULATED SOFTSHELL JACKET WITH DETACHABLE HOOD / BLOUSON SOFTSHELL ISOLÉ AVEC CAPUCHON AMOVIBLE

300 gsm - 8.9 oz./yd² - 15 oz./lin.yd 100% polyester mechanical stretch softshell bonded with micro fleece 8000 mm waterproof rating, 800 gsm breathability rating, PFAS Free wind and water resistant finish.

---

300 g/m² - 8.6 oz./vg² - 15 oz./vg lin. Coquille souple 100% polyester étiré mécaniquement contrecollé à un molleton. Imperméabilité de 8000 mm, respirabilité de 800 g/m², résistant au vent et à l'eau. Exempt de SPFA,

L03170
Men's : S - 5XL
Homme : P - 5TG
Price / Prix: $138.00
5XL available in black only /
5TG disponible noir seulement

Scan for more info / Scannez pour plus d'informations

L03171
Ladies : XS - 2XL
Femme : TP - 2TG
Price / Prix: $138.00

L3170Y
Youth : XS - XL
Jeune : TP - TG
Price / Prix: $127.00

MADE WITH RECYCLED PLASTIC
FABRIQUÉ AVEC DU PLASTIQUE RECYCLÉ

PFAS FREE
EXEMPT DE SPFA

TEMPERATURE RANGE
UP TO / JUSQU'A
-22
TEMPERATURE APROXIMATIVE



Black / Noir
PMS Black 6C

Gunmetal / Gris Acier
PMS 4280C

Navy / Marine
PMS 4146C

Note: Colours may not be an exact match to print Pantone reference /
Remarque: Les couleurs peuvent différer légèrement de la référence Pantone mprimée.





CX2

Cyclone

INSULATED SOFTSHELL JACKET / BLOUSON SOFTSHELL ISOLÉ

320 gsm - 9.4 oz./yd² - 16 oz./lin.yd 96% polyester, 4% spandex softshell. PFAS Free wind and water resistant finish.

---

320 g/m² - 9.4 oz./vg² - 16 oz./vg lin. Coquille souple 96% polyester, 4% élasthanne étiré mécaniquement contrecollé à un molleton. Résistant au vent et à l'eau. Exempt de SPFA,

L03100
Men's : S - 4XL
Homme : P - 4TG
Price / Prix: $132.00
Right chest pocket / Poche au coeur

L03101
Ladies : XS - 2XL
Femme : TP - 2TG
Price / Prix: $132.00
Right sleeve pocket / Poche à la manche

Scan for more info / Scannez pour plus d'informations

PFAS FREE
EXEMPT DE SPFA

TEMPERATURE RANGE
UP TO / JUSQU'A
-22
TEMPERATURE APROXIMATIVE



Navy / Marine
PMS 289C



Black / Noir
PMS Black 6C



Note: Colours may not be an exact match to print Pantone reference / Remarque: Les couleurs peuvent différer légèrement de la référence Pantone mprimée.



CX2

Typhoon

INSULATED SOFTSHELL JACKET WITH DETACHABLE HOOD / BLOUSON SOFTSHELL ISOLÉ AVEC CAPUCHON AMOVIBLE

320 gsm - 9.4 oz./yd² - 16 oz./lin.yd 96% polyester, 4% spandex softshell. PFAS Free wind and water resistant finish.

---

320 g/m² - 9.4 oz./vg² - 16 oz./vg lin. Coquille souple 96% polyester, 4% élasthanne étiré mécaniquement contrecollé à un molleton. résistant au vent et à l'eau. Exempt de SPFA,

L03200
Men's : S - 4XL
Homme : P - 4TG
Price / Prix: $166.00

L03201
Ladies : XS - 2XL
Femme : TP - 2TG
Price / Prix: $166.00

L3200Y
Youth : XS - XL
Jeune : TP - TG
Price / Prix: $149.00

Scan for more info / Scannez pour plus d'informations

PFAS FREE
EXEMPT DE SPFA

TEMPERATURE RANGE
UP TO / JUSQU'A
-22
TEMPERATURE APROXIMATIVE



Gunmetal/Black -
Gris acier/Noir
PMS 432C / Black 6C



* Black/Gunmetal -
Noir/Gris acier
PMS Black 6C / 432C



* Navy/Gunmetal –
Marine/Gris acier
PMS 289C / 432C



Note: Colours may not be an exact match to print Pantone reference /
Remarque: Les couleurs peuvent différer légèrement de la référence Pantone mprimée.

* Youth available in Black/Gunmetal, Navy/Gunmetal only

Tailles pour enfants en Noir/Gris acier et Marine/Gris acier seulement



Playmaker

INSULATED JACKET WITH DETACHABLE HOOD / BLOUSON ISOLÉ AVEC CAPUCHON AMOVIBLE

115 gsm - 3.4 oz./yd² - 6 oz./lin.yd. 100% polyester dobby, PFAS Free wind and water resistant finish.

---

115 g/m² - 3.4 oz./vg² - 6 oz./vg lin. Pongé façonné 100 % polyester, résistant au vent et à l'eau. Exempt de SPFA.

L03400
Men's : S - 4XL
Homme : P - 4TG
Price / Prix: $110.00

L03401
Ladies : XS - 2XL
Femme : TP - 2TG
Price / Prix: $110.00

L3400Y
Youth : XS - XL
Jeune : TP - TG
Price / Prix: $99.00

Scan for more info / Scannez pour plus d'informations

PFAS FREE
EXEMPT DE SPFA

TEMPERATURE RANGE
UP TO / JUSQU'A
-15
TEMPERATURE APROXIMATIVE

MADE WITH RECYCLED PLASTIC
FABRIQUÉ AVEC DU PLASTIQUE RECYCLÉ



Black / Noir
PMS Black 6C



Navy / Marine
PMS 296C



P04175 / P04176 / P4175Y
Matching pants available
See page 122
Pantalon disponible
Voir page 122



Note: Colours may not be an exact match to print Pantone reference / Remarque: Les couleurs peuvent différer légèrement de la référence Pantone mprimée.



Reflective trim on back of sleeve and side body panel

Garniture réfléchissante à l'arrière des manches et aux côtés.

Vortex

INSULATED JACKET WITH DETACHABLE HOOD / BLOUSON ISOLÉ AVEC CAPUCHON AMOVIBLE

145 gsm - 4.3 oz./yd² - 7 oz./lin. yd 100% recycled polyester mechanical stretch 5000 mm waterproof rating, 1500 gsm breathability rating, PFAS Free wind and water resistant finish.

---

145 g/m² - 4.3 oz./vg² - 7 oz./vg lin. 100 % polyester recyclé étiré mécaniquement, imperméabilité de 5000 mm, respirabilité de 1500 g/m², résistant aux vent et fini hydrofuge Exempt de SPFA.

L03410
Men's : S - 4XL
Homme : P - 4TG
Price / Prix: $126.00

L03411
Ladies : XS - 2XL
Femme : TP - 2TG
Price / Prix: $126.00

L3410Y
Youth : XS - XL
Jeune : TP - TG
Price / Prix: $106.00

Scan for more info / Scannez pour plus d'informations

PFAS FREE
EXEMPT DE SPFA

TEMPERATURE RANGE
UP TO / JUSQU'A
-15
TEMPERATURE APPROXIMATIVE

MADE WITH RECYCLED PLASTIC

FABRIQUÉ AVEC DU PLASTIQUE RECYCLÉ



Black / Noir
PMS Black 6C

Navy / Marine
PMS 296C

Charcoal / Charbon *
PMS Cool Grey 11C

*only available in men's and ladies / offert pour hommes et femmes seulement

Note: Colours may not be an exact match to print Pantone reference / Remarque: Les couleurs peuvent différer légèrement de la référence Pantone mprimée.





CX2

Chill

PUFFY VEST / GILET BOUFFANTE

65 gsm - 1.9 oz./yd² - 3.5 oz./lin.yd 100% polyester taffeta, PFAS Free wind and water resistant finish.

---

65 g/m² - 1.9 oz./vg² - 3.5 oz./vg lin. Taffeta 100% polyester, résistant au vent et à l'eau. Exempt de SPFA,

L00975
Men's : S - 4XL
Homme : P - 4TG
Price / Prix: $67.50

L00976
Ladies : XS - 2XL
Femme : TP - 2TG
Price / Prix: $67.50

L0975Y
Youth : XS - XL
Jeune : TP - TG
Price / Prix: $59.00

Scan for more info / Scannez pour plus d'informations

PFAS FREE
EXEMPT DE SPFA

MADE WITH RECYCLED PLASTIC
FABRIQUÉ AVEC DU PLASTIQUE RECYCLÉ



Black / Noir
PMS Black 6C



Navy / Marine
PMS 4146C

Note:
Colours may not be an exact match to print Pantone reference /
Remarque: Les couleurs peuvent différer légèrement de la référence Pantone imprimée.





CX2

Glacial

PUFFY JACKET WITH DETACHABLE HOOD / BLOUSON BOUFFANT AVEC CAPUCHON AMOVIBLE

65 gsm - 1.9 oz./yd² - 3.5 oz./lin.yd 100% polyester taffeta, PFAS Free wind and water resistant finish.

---

65 g/m² - 1.9 oz./vg² - 3.5 oz./vg lin. Taffeta 100% polyester, résistant au vent et à l'eau. Exempt de SPFA,

L00980
Men's : S - 4XL
Homme : P - 4TG
Price / Prix: $104.00

L00981
Ladies : XS - 2XL
Femme : TP - 2TG
Price / Prix: $104.00

L0980Y
Youth : XS - XL
Jeune : TP - TG
Price / Prix: $92.50

Scan for more info / Scannez pour plus d'informations

PFAS FREE
EXEMPT DE SPFA

TEMPERATURE RANGE
UP TO / JUSQU'A
-15
TEMPERATURE APROXIMATIVE

MADE WITH RECYCLED PLASTIC
FABRIQUÉ AVEC DU PLASTIQUE RECYCLÉ



Black / Noir
PMS Black 6C

Blue / Bleu *
PMS 7687C

Navy / Marine
PMS 4146C

Red / Rouge *
PMS 201C

*only available in men's and ladies / disponible hommes et femmes seulement

Note: Colours may not be an exact match to print Pantone reference /
Remarque: Les couleurs peuvent différer légèrement de la référence Pantone mprimée.






L06000

Outer Jacket / Blouson Extérieur | Inner Jacket / Blouson Interieur




L06001

Outer Jacket / Blouson Extérieur | Inner Jacket / Blouson Interieur



HERITAGE 54

3 IN 1 / 3 EN 1

Apex

3 IN 1 JACKET
MANTEAU 3 EN 1

Outer jacket: 245 gsm - 7.2 oz./yd² - 12 oz./lin. yd 100% recycled polyester twill with 10000 mm waterproof rating, 5000 gsm breathability rating, PFAS Free, wind resistant and water repellent finish. fully seam sealed .

Inner jacket: 37 gsm - 1.1 oz./yd² - 2 oz./lin. yd 100% nylon taffeta with water repellent finish.

Blouson extérieur: 245 g/m² - 7.2 oz./vg² - 12 oz./vg lin. Sergé de polyester recyclé 100% avec impermeabilite de 10000 mm, respirabilite de 5000 g/m², resistant aux vent et fini hydrofuge, Exempt de SPFA . Blouson extérieur avec coutures scellées.

Blouson interieur: 37 g/m² – 1.1 oz./yd² – 2 oz./vg lin. Taffetas 100% nylon avec fini hydrofuge.

L06000
Men's : S - 4XL
Homme : P - 4TG
Price / Prix: $228.00

L06001
Ladies : XS - 2XL
Femme : TP - 2TG
Price / Prix: $228.00

Scan for more info / Scannez pour plus d'informations

TEMPERATURE RANGE
UP TO / JUSQU'A
-15
TEMPERATURE APPROXIMATIVE

MADE WITH RECYCLED PLASTIC
FABRIQUÉ AVEC DU PLASTIQUE RECYCLÉ

SEAM SEALED
COUTURES SCELLÉES


Black / Noir
PMS Black 6C


Charcoal / Charbon
PMS 4280C


Navy / Marine
PMS 296C

Note: Colours may not be an exact match to print Pantone reference / Remarque: Les couleurs peuvent différer légèrement de la référence Pantone mprimée.



HERITAGE 54

Blizzard

HEAVYWEIGHT PUFFY COAT / MANTEAU BOUFFANT ÉPAIS

52 gsm - 1.5 oz./yd² - 2.5 oz./lin. yd 100% nylon ripstop with wind resistant and PFAS free water repellent finish.

---

52 g/m² - 1.5 oz./vg² - 2.5 oz./vg lin. 100 % nylon indéchirable au fini hydrofuge et coupe-vent exempt de SPFA.

L06050
Men's : S - 4XL
Homme : P - 4TG
Price / Prix: $180.00

L06051
Ladies : XS - 2XL
Femme : TP - 2TG
Price / Prix: $190.00



Black / Noir
PMS Black 6C



Scan for more info /
Scannez pour plus d'informations



Side seam vents on ladies

Fentes d'aération pour femme

MADE WITH RECYCLED PLASTIC

FABRIQUÉ AVEC DU PLASTIQUE RECYCLÉ

PFAS FREE
EXEMPT DE SPFA

TEMPERATURE RANGE
UP TO / JUSQU'A
-27
TEMPERATURE APROXIMATIVE



Note: Colours may not be an exact match to print Pantone reference /
Remarque: Les couleurs peuvent différer légèrement de la référence Pantone mprimée.





Heritage 54 Patch on sleeve

Écusson Heritage 54 sur la manche

Nunavut

PUFFY JACKET WITH DETACHABLE HOOD / BLOUSON BOUFFANT AVEC CAPUCHON AMOVIBLE

155 gsm - 4.6 oz./yd² - 8 oz./lin.yd 100% polyester herringbone fabric with PFAS Free wind and water resistant finish.

---

155 g/m² - 4.6 oz./vg² - 8 oz./vg lin. Tissu chevron 100% polyester résistant au vent et à l'eau. Exempt de SPFA,

L06025
Men's : S - 4XL
Homme : P - 4TG
Price / Prix: $197.50

L06026
Ladies : XS - 2XL
Femme : TP - 2TG
Price / Prix: $197.50

Scan for more info / Scannez pour plus d'informations

PFAS FREE
EXEMPT DE SPFA

TEMPERATURE RANGE
UP TO / JUSQU'A
-27
TEMPERATURE APROXIMATIVE



Black / Noir
PMS Black 6C

Red / Rouge
PMS 207C

Charcoal Heather / Charbon Chiné
PMS 426C



Note: Colours may not be an exact match to print Pantone reference / Remarque: Les couleurs peuvent différer légèrement de la référence Pantone mprimée.



CX2

Bayside

MELTON INSULATED PEACOAT / CABAN ISOLÉ EN MELTON

500 gsm - 14.8 oz./yd² - 25 oz./lin.yd 75% recycled wool, 20% nylon, 5% other melton.

---

500 g/m² - 14.8 oz./vg² - 25 oz./vg lin. Melton 75% laine recyclé, 20% nylon, 5% autre.

L00329
Adult : S - 4XL
Adulte : P - 4TG
Price / Prix: $199.50

L0329Y
Youth : XS - XL
Jeune : TP - TG
Price / Prix: $180.50

Scan for more info / Scannez pour plus d'informations

TEMPERATURE RANGE
UP TO / JUSQU'A
-27
TEMPERATURE APROXIMATIVE



Black / Noir
PMS Black 6C



Navy / Marine
PMS 532C



Note: Colours may not be an exact match to print Pantone reference / Remarque: Les couleurs peuvent différer légèrement de la référence Pantone mprimée.

NEW PRODUCT
NOUVEAU PRODUIT

HERITAGE 54

Regent

MELTON COAT WITH REMOVABLE COLLAR / MANTEAU MELTON AVEC COL AMOVIBLE

500 gsm - 14.8 oz./yd² - 25 oz./lin. yd 50% wool, 40% polyester, 10% other Melton.

---

500 g/m² - 14.8 oz./vg² - 25 oz./vg lin Melton 50% laine, 40% polyester, 10% autre.

L06090
Adult : XS - 4XL
Adulte : TP - 4TG
Price / Prix: $210.00

L06090Y
Youth : XS - XL
Jeune : TP - TG
Price / Prix: $190.00

Scan for more info /
Scannez pour plus d'informations

TEMPERATURE RANGE
UP TO / JUSQU'À -5
TEMPERATURE APROXIMATIVE



Black / Noir
PMS Black 6C



Navy / Marine
PMS 532C



Note: Colours may not be an exact match to print Pantone reference /
Remarque: Les couleurs peuvent différer légèrement de la référence Pantone mprimée.





HERITAGE 54

Varsity

MELTON AND LEATHER VARSITY JACKET / MANTEAU UNIVERSITAIRE EN MELTON ET CUIR

500 gsm - 14.8 oz./yd² - 25 oz./lin. yd
75% wool, 20% nylon, 5% other melton,
Sleeves: cow hide.

---

500 g/m² - 14.8 oz./vg² - 25 oz./vg lin. Melton
75% laine, 20% nylon, 5% autre,
manches: cuir de vache.

L06085
Adult : XS - 4XL
Adulte : TP - 4TG
Price / Prix: $350.00

L6085Y
Youth : XS - XL
Jeune : TP - TG
Price / Prix: $330.00

Scan for more info / Scannez pour plus d'informations



Black / Noir
PMS Black 6C



Black-White / Noir-Blanc
PMS BlackC / White



Black-Bone / Noir-Os
PMS BlackC / PMS CG1C



Navy / Marine
PMS 533C / PMS 532C



Navy-White / Marine-Blanc
PMS 533C / White

Note: Colours may not be an exact match to print Pantone reference /
Remarque: Les couleurs peuvent différer légèrement de la référence Pantone mprimée.





WORKWEAR

VÊTEMENTS DE TRAVAIL



L00880
FORTRESS
Water Repellent Pullover Hooded Sweatshirt / Chandail molletonné hydrofuge à capuchon
Page : 146



L00885
REPEL
Water Repellent Full Zip Hooded sweatshirt / sweat à capuche imperméable avec fermeture éclair intégrale
Page : 147



L01125
RAINIER
Full length raincoat With detachable hood / Imperméable long avec Capuchon amovible
Pages : 148 - 149



L01095
DRIFTWOOD
Stylized Quilted Freezer Vest /
Gilet de réfrigérateur matelassée stylisée
Page : 150



L01040
SUB ZERO
Quilted Vest /
Gilet matelassée
Page : 152



L00915
RAM
Cotton Canvas Vest /
Gilet en coutil de coton
Page : 154



L01090
NOMAD
Stylized Quilted Freezer Jacket /
Blouson de réfrigérateur matelassée stylisée
Page : 151



L01025
CONTENDER
Quilted Freezer Jacket /
Blouson matelassée
Page : 153



L00910
BIG RED
Cotton Canvas Bomber Jacket with Detachable Hood /
Blouson aviateur en coutil de coton
avec capuchon amovible
Page : 155



L09300
BOMBER
Insulated Bomber Jacket /
Blouson aviateur isolé
Page : 156



L00907
FLIGHT
Insulated Bomber Jacket /
Blouson aviateur isolé
Page : 157



L01055
BOULDER
Hooded softshell jacket /
Blouson softshell avec capuchon
Page : 158



L01080
IDEAL
Insulated Parka with Detachable Hood /
Parka isolée avec capuchon amovible
Page : 159



L01110
CHAMPION
Heavy Duty Insulated Bomber Jacket with
Detachable Hood / Blouson aviateur isolé
robuste avec capuchon amovible
Page : 160



L01100
DEFENDER
Heavy Duty Insulated Parka with
Detachable Hood / Parka isolée robuste
avec capuchon amovible
Page : 161



L01115
EXTREME
Heavy Duty 3 in 1 Bomber Jacket with
Detachable Hood / Blouson aviateur
3 en 1 robuste avec capuchon amovible
Page : 162 - 163



L01120
PINNACLE
Heavy Duty 3 in 1 Parka with
Detachable Hood / Parka 3 en 1
robuste avec capuchon amovible
Page : 164 - 165



CX2

Fortress

WATER REPELLENT PULLOVER HOODED SWEATSHIRT / CHANDAIL MOLLETONNÉ HYDROFUGE À CAPUCHON

440 gsm - 13 oz./yd² - 21.5 oz./lin. yd 50% cotton, 50% polyester heavyweight fleece with PFAS-Free water repellent finish.

---

440 g/m² - 13 oz./vg² - 21.5 oz./vg lin. 50 % coton, 50 % molleton de polyester épais à fini hydrofuge exempt de SPFA.

L00880
Adult : XS - 4XL
Adulte : TP - 4TG

Price / Prix: $74.00

Scan for more info / Scannez pour plus d'informations

OEKO TEX® STANDARD 100

PFAS FREE EXEMPT DE SPFA

WATER REPELLENT HYDROFUGE



Black / Noir
PMS Black 6C

Charcoal Heather / Charbon Chiné
PMS 426C

Navy / Marine
PMS 533C

Caramel / Caramel
PMS 2320C

Moss / Mousse
PMS 447C

Note: Colours may not be an exact match to print Pantone reference /
Remarque: Les couleurs peuvent différer légèrement de la référence Pantone imprimée.



NEW PRODUCT
NOUVEAU PRODUIT



CX2

Repel

WATER REPELLENT FULL ZIP HOODED SWEATSHIRT / SWEAT À CAPUCHE IMPERMÉABLE AVEC FERMETURE ÉCLAIR INTÉGRALE

440 gsm - 13 oz./yd² - 21.5 oz./lin. yd 50% cotton, 50% polyester heavyweight fleece with PFAS-Free water repellent finish.

---

440 g/m² - 13 oz./vg² - 21.5 oz./vg lin. 50 % coton, 50% molleton de polyester épais à fini hydrofuge exempt de SPFA.

L00885
Adult : XS - 4XL
Adulte : TP - 4TG

Price / Prix: $80.00

Scan for more info / Scannez pour plus d'informations

OEKO TEX® STANDARD 100

PFAS FREE EXEMPT DE SPFA

WATER REPELLENT HYDROFUGE



Black / Noir
PMS Black 6C

Caramel / Caramel
PMS 2320C

Charcoal Heather / Charbon Chiné
PMS 426C

Navy / Marine
PMS 533C

Note: Colours may not be an exact match to print Pantone reference / Remarque: Les couleurs peuvent différer légèrement de la référence Pantone imprimée.





CX2

Rainier

FULL LENGTH RAINCOAT WITH DETACHABLE HOOD / IMPERMÉABLE LONG AVEC CAPUCHON AMOVIBLE

180 gsm – 5.3 oz./yd² – 9 oz./lin. yd 100% polyester oxford 5000 mm waterproof rating, 5000 gsm breathability rating, PFAS free wind resistant and water repellent finish.

---

180 g/m² – 5.3 oz./yd² – 9 oz./vg lin. oxford 100% polyester imperméabilité de 5000 mm, respirabilité de 5000 g/m², résistant aux vent et fini hydrofuge exempt de SPFA.

L01125
Adult : S - 4XL
Adulte : P - 4TG
Price / Prix: $100.00

Scan for more info / Scannez pour plus d'informations

PFAS FREE
EXEMPT DE SPFA

OEKO TEX®
STANDARD 100

SEAM SEALED
COUTURES SCELLÉES



Black / Noir
PMS Black 6C



Navy / Marine
PMS 7547C

Note: Colours may not be an exact match to print Pantone reference /
Remarque: Les couleurs peuvent différer légèrement de la référence Pantone imprimée.


NEW
PRODUCT
NOUVEAU
PRODUIT



CX2

Driftwood

STYLIZED QUILTED FREEZER VEST / GILET DE RÉFRIGÉRATEUR MATELASSÉE STYLISÉE

37 gsm – 1.1 oz./yd² – 2 oz./lin. yd 100% nylon taffeta with PFAS free water repellent finish.

---

37 g/m² – 1.1 oz./vg² – 2 oz./vg lin. Taffetas 100 % nylon avec fini hydrofuge exempt de SPFA.

L01095
Adult : XS - 4XL
Adulte : TP - 4TG

Price / Prix: $76.00

Scan for more info / Scannez pour plus d'informations

OEKO TEX®
STANDARD 100

PFAS FREE
EXEMPT DE SPFA

MADE WITH RECYCLED PLASTIC
FABRIQUÉ AVEC DU PLASTIQUE RECYCLÉ



Drop tail hem / Ourlet plus long à l arriere



Black / Noir
PMS Black 6C



Caramel / Caramel
PMS 2320C



Note: Colours may not be an exact match to print Pantone reference / Remarque: Les couleurs peuvent différer légèrement de la référence Pantone imprimée.



CX2

Nomad

STYLIZED QUILTED FREEZER JACKET / BLOUSON DE RÉFRIGÉRATEUR MATELASSÉE STYLISÉE

37 gsm – 1.1 oz./yd² – 2 oz./lin. yd 100% nylon taffeta with PFAS free water repellent finish

.----------

37 g/m² – 1.1 oz./vg² – 2 oz./vg lin. Taffetas 100 % nylon avec fini hydrofuge exempt de SPFA.

L01090
Adult : XS - 4XL
Adulte : TP - 4TG

Price / Prix: $93.00

Scan for more info / Scannez pour plus d'informations

OEKO TEX® STANDARD 100

PFAS FREE EXEMPT DE SPFA

MADE WITH RECYCLED PLASTIC
FABRIQUÉ AVEC DU PLASTIQUE RECYCLÉ

TEMPERATURE RANGE
UP TO / JUSQU'A -5
TEMPERATURE APROXIMATIVE



Drop tail hem / Ourlet plus long à l arriere



Black / Noir
PMS Black 6C



Caramel / Caramel
PMS 2320C



Note: Colours may not be an exact match to print Pantone reference /
Remarque: Les couleurs peuvent différer légèrement de la référence Pantone imprimée.



CX2

Sub Zero

QUILTED VEST / GILET MATELASSÉE

68 gsm - 2 oz./yd² - 3.5 oz./lin.yd 100% polyester taffeta with PFAS Free wind resistant and water repellent finish.

---

68 g/m² - 2 oz./vg² - 3.5 oz./vg lin. Taffeta 100% polyester résistant aux vent et fini hydrofuge. exempt de SPFA,

L01040
Adult : S - 4XL
Adulte : P - 4TG
Price / Prix: $44.00

Scan for more info / Scannez pour plus d'informations

PFAS FREE
EXEMPT DE SPFA



Matching Hi-Vis Style / Correspondant au style haute visibilité

L01225, Page 192





Black / Noir
PMS Black 6C



Navy / Marine
PMS 7547C



Drop tail hem / Ourlet plus long à l àrriere

Note: Colours may not be an exact match to print Pantone reference / Remarque: Les couleurs peuvent différer légèrement de la référence Pantone imprimée.



CX2

Contender

QUILTED FREEZER JACKET / BLOUSON MATELASSÉE

68 gsm - 2 oz./yd² - 3.5 oz./lin.yd 100% polyester taffeta with PFAS Free wind resistant and water repellent finish.

---

68 g/m² - 2 oz./vg² - 3.5 oz./vg lin. Taffeta 100% polyester résistant aux vent et fini hydrofuge. exempt de SPFA.

L01025

Adult : S - 5XL

Adulte : P - 5TG

Price / Prix: $69.00

5XL available in black only /
5TG disponible noir seulement

Scan for more info /
Scannez pour plus d'informations

PFAS FREE
EXEMPT DE SPFA

TEMPERATURE RANGE
UP TO / JUSQU'A
-5
TEMPERATURE APPROXIMATIVE



Matching Hi-Vis Style /
Correspondant au style haute visibilité

L01220, Page 193



Black / Noir
PMS Black 6C



Navy / Marine
PMS 7547C



Drop tail hem /
Ourlet plus long à l arriere



Note: Colours may not be an exact match to print Pantone reference /
Remarque: Les couleurs peuvent différer légèrement de la référence Pantone imprimée.



CX2

Ram

COTTON CANVAS VEST / GILET EN COUTIL DE COTON

330 gsm - 9.7 oz./yd² - 16.5 oz./lin.yd
100% cotton canvas with PFAS Free water repellent finish.

---

330 g/m² - 9.7 oz./vg² - 16.5 oz./vg lin.
Toile 100% coton robuste avec fini hydrofuge. exempt de SPFA.

L00915
Adult : S - 4XL
Adulte : P - 4TG
Price / Prix: $96.00

Scan for more info / Scannez pour plus d'informations

PFAS FREE
EXEMPT DE SPFA



Black / Noir
PMS Black 6C



Navy / Marine
PMS 4146C



Note: Colours may not be an exact match to print Pantone reference /
Remarque: Les couleurs peuvent différer légèrement de la référence Pantone imprimée.



CX2

Big Red

COTTON CANVAS BOMBER JACKET WITH DETACHABLE HOOD / BLOUSON AVIATEUR EN COUTIL DE COTON AVEC CAPUCHON AMOVIBLE

330 gsm – 9.7 oz./yd² – 16.5 oz./lin. yd
100% cotton canvas with PFAS Free water repellent finish. Detachable hood

---

330 g/m² – 9.7 oz./vg² – 16.5 oz./vg lin.
Toile 100% coton robuste avec fini hydrofuge. exempt de SPFA, Capuchon amovible,

L00910
Adult : S - 4XL
Adulte : P - 4TG
Price / Prix: $150.00

Scan for more info / Scannez pour plus d'informations

PFAS FREE
EXEMPT DE SPFA

TEMPERATURE RANGE
UP TO / JUSQU'A
-15
TEMPERATURE APROXIMATIVE

Matching Hi-Vis Style / Correspondant au style haute visibilité

L01290 , Page 204



Black / Noir
PMS Black 6C

Brown / Brun
PMS 4259C

Navy / Marine
PMS 4146C



Note: Colours may not be an exact match to print Pantone reference /
Remarque: Les couleurs peuvent différer légèrement de la référence Pantone imprimée.



CX2

Bomber

INSULATED BOMBER JACKET / BLOUSON AVIATEUR ISOLÉ

160 gsm - 4.7 oz./yd² - 8 oz./lin.yd 100% nylon twill with PFAS Free water repellent finish.

---

160 g/m² - 4.7 oz./vg² - 8 oz./vg lin. sergé de nylon à 100% avec fini hydrofuge, exempt de SPFA.

L09300
Men's : XS - 4XL
Homme : TP - 4TG
Price / Prix: $130.00

Scan for more info / Scannez pour plus d'informations

PFAS FREE
EXEMPT DE SPFA

TEMPERATURE RANGE
UP TO / JUSQU'A
-15
TEMPERATURE APROXIMATIVE



Black / Noir
PMS Black 6C

Burgundy / Bourgogne
PMS 4103C

Olive / Olive
PMS 2336C

Navy / Marine
PMS 833C



Note: Colours may not be an exact match to print Pantone reference /
Remarque: Les couleurs peuvent différer légèrement de la référence Pantone imprimée.



CX2

Flight

INSULATED BOMBER JACKET / BLOUSON AVIATEUR ISOLÉ

130 gsm - 3.8 oz./yd² – 6.5 oz./lin.yd 100% nylon twill with PFAS Free wind resistant and water repellent finish.

---

130 g/m² - 3.8 oz./vg² - 6.5 oz./vg lin. Toile 100% nylon résistant aux vent et fini hydrofuge. exempt de SPFA.

L00907
Adult : S - 4XL
Adulte : P - 4TG
Price / Prix: $134.50

Scan for more info / Scannez pour plus d'informations

PFAS FREE
EXEMPT DE SPFA

TEMPERATURE RANGE
UP TO / JUSQU'A
-22
TEMPERATURE APROXIMATIVE



Detachable faux fur collar / Collet de fourrure détachable



Black / Noir
PMS Black 6C



Navy / Marine
PMS 7546C

Note: Colours may not be an exact match to print Pantone reference /
Remarque: Les couleurs peuvent différer légèrement de la référence Pantone imprimée.



CX2

Boulder

HOODED SOFTSHELL JACKET / BLOUSON SOFTSHELL AVEC CAPUCHON

600 gsm - 17.5 oz./yd² - 29.5 oz./lin.yd 94% Nylon, 6% Spandex softshell bonded to 100% polyester sherpa fleece 8000 mm waterproof rating, 2000 gsm breathability rating, PFAS Free wind resistant, water repellent finish and abrasion resistance.

---

600 g/m² - 17.5 oz./vg² - 29.5 oz./vg lin. Coquille souple 94% Nylon, 6% Spandex contrecollé à un molleton sherpa 100% polyester imperméabilité de 8000 mm, respirabilité de 2000 g/m², résistant aux vent, fini hydrofuge exempt de SPFA, et résistant à l'abrasion.

L01055
Adult : S - 5XL
Adulte : P - 5TG

Price / Prix: $134.00

Scan for more info / Scannez pour plus d'informations

PFAS FREE
EXEMPT DE SPFA

TEMPERATURE RANGE
UP TO / JUSQU'A
-15
TEMPERATURE APROXIMATIVE



Sherpa fleece lining / Doublé en molleton sherpa



Black / Noir
PMS Black 6C



Charcoal / Charbon
PMS 432C



Note: Colours may not be an exact match to print Pantone reference / Remarque: Les couleurs peuvent différer légèrement de la référence Pantone imprimée.



CX2

Ideal

INSULATED PARKA WITH DETACHABLE HOOD / PARKA ISOLÉE AVEC CAPUCHON AMOVIBLE

140 gsm - 4.1 oz./yd² - 7 oz./lin.yd 100% polyester ripstop with PFAS Free wind and water resistant finish.

---

140 g/m² - 4.1 oz./vg² - 7 oz./vg lin. 100% polyester indéchirable résistant au vent et résistant à l'eau. exempt de SPFA.

L01080
Adult : XS - 4XL
Adulte : TP - 4TG

Price / Prix: $176.50

* XS available in black only
* TP disponible pour noir seulement

Scan for more info / Scannez pour plus d'informations

PFAS FREE
EXEMPT DE SPFA

TEMPERATURE RANGE
UP TO / JUSQU'A
-22
TEMPERATURE APROXIMATIVE



Black / Noir
PMS Black 6C



Navy / Marine
PMS 7547C

Note: Colours may not be an exact match to print Pantone reference / Remarque: Les couleurs peuvent différer légèrement de la référence Pantone imprimée.





RUGGED CX2 WEAR

Champion

HEAVY DUTY INSULATED BOMBER JACKET WITH DETACHABLE HOOD / BLOUSON AVIATEUR ISOLÉ ROBUSTE AVEC CAPUCHON AMOVIBLE

275 gsm - 8.1 oz./yd² - 13.5 oz./lin.yd 100% polyester oxford with 3000 mm waterproof rating, 3000 gsm breathability rating, PFAS Free wind resistant and water repellent finish.

---

275 g/m² - 8.1 oz./vg² - 13.5 oz./vg lin. Oxford 100% polyester avec imperméabilité de 3000 mm, respirabilité de 3000 g/m², résistant aux vent et fini hydrofuge. exempt de SPFA.

L01110
Adult : S - 5XL
Adulte : P - 5TG
Price / Prix: $199.00

Scan for more info / Scannez pour plus d'informations

PFAS FREE
EXEMPT DE SPFA

TEMPERATURE RANGE
UP TO / JUSQU'A
-27
TEMPERATURE APROXIMATIVE



CX2 Patch on sleeve

CX2 Appliquer sur la manche



Black / Noir
PMS Black 6C



Navy / Marine
PMS 7547C



Note: Colours may not be an exact match to print Pantone reference /
Remarque: Les couleurs peuvent différer légèrement de la référence Pantone imprimée.



Defender

HEAVY DUTY INSULATED PARKA WITH DETACHABLE HOOD / PARKA ISOLÉE ROBUSTE AVEC CAPUCHON AMOVIBLE

275 gsm – 8.1 oz./yd² – 13.5 oz./lin.yd 100% polyester oxford with 3000 mm waterproof rating, 3000 gsm breathability rating, PFAS Free wind resistant and water repellent finish.

---

275 g/m² – 8.1 oz./vg² – 13.5 oz./vg lin. Oxford 100% polyester avec imperméabilité de 3000 mm, respirabilité de 3000 g/m², résistant aux vent et fini hydrofuge. exempt de SPFA,

L01100
Adult : S - 5XL
Adulte : P - 5TG

Price / Prix: $206.00

Scan for more info / Scannez pour plus d'informations

PFAS FREE
EXEMPT DE SPFA

TEMPERATURE RANGE
UP TO / JUSQU'À
-27
TEMPERATURE APPROXIMATIVE



Detachable hood / Capuchon amovible



Black / Noir
PMS Black 6C



Navy / Marine
PMS 7547C

CX2 Patch on sleeve

CX2 Appliquer sur la manche

Note: Colours may not be an exact match to print Pantone reference / Remarque: Les couleurs peuvent différer légèrement de la référence Pantone imprimée.

3 IN 1 / EN 1



Outer jacket /
Blouson extérieur



Inner jacket /
Blouson intérieur

Detachable hood /
Capuchon amovible



RUGGED CX2 WEAR

Extreme

HEAVY DUTY 3 IN 1 BOMBER JACKET WITH DETACHABLE HOOD / BLOUSON AVIATEUR 3 EN 1 ROBUSTE AVEC CAPUCHON AMOVIBLE

Outer jacket: 275 gsm - 8.1 oz./yd² - 13.5 oz./lin. yd 100% polyester oxford with 3000 mm waterproof rating, 3000 gsm breathability rating, PFAS Free wind resistant and water repellent finish.
Inner jacket: 68 gsm - 2 oz./yd² - 3.5 oz./lin. yd 100% polyester taffeta with PFAS Free wind resistant and water repellent finish.

Blouson extérieur: 275 g/m² - 8.1 oz./vg² - 13.5 oz./vg lin. Oxford 100% polyester avec imperméabilité de 3000 mm, respirabilité de 3000 g/m², résistant aux vent et fini hydrofuge, exempt de SPFA.
Blouson intérieur: 68 g/m² - 2 oz./vg² - 3.5 oz./vg lin. Taffeta 100% polyester résistant aux vent et fini hydrofuge. exempt de SPFA.

L01115
Adult : S - 4XL
Adulte : P - 4TG

Price / Prix: $236.00



Black / Noir
PMS Black 6C



Navy / Marine
PMS 7547C

PFAS FREE
EXEMPT DE SPFA

SEAM SEALED
COUTURES SCELLÉES

TEMPERATURE RANGE
UP TO / JUSQU'A
-22
TEMPERATURE APPROXIMATIVE

Scan for more info /
Scannez pour plus d'informations

Note: Colours may not be an exact match to print Pantone reference /
Remarque: Les couleurs peuvent différer légèrement de la référence Pantone imprimée.







Outer jacket /
Blouson extérieur

Inner jacket /
Blouson intérieur

RUGGED CX2 WEAR

Pinnacle

HEAVY DUTY 3 IN 1 PARKA WITH DETACHABLE HOOD
PARKA 3 EN 1 ROBUSTE AVEC CAPUCHON AMOVIBLE

Outer jacket: 275 gsm - 8.1 oz./yd² - 13.5 oz./lin. yd 100% polyester oxford with 3000 mm waterproof rating, 3000 gsm breathability rating, PFAS Free wind resistant and water repellent finish.
Inner jacket: 68 gsm - 2 oz./yd² - 3.5 oz./lin. yd 100% polyester taffeta with PFAS Free wind resistant and water repellent finish.

Blouson extérieur: 275 g/m² - 8.1 oz./vg² - 13.5 oz./vg lin. Oxford 100% polyester avec impermeabilite de 3000 mm, respirabilite de 3000 g/m², resistant aux vent et fini hydrofuge, exempt de SPFA.
Blouson intérieur: 68 g/m² - 2 oz./vg² - 3.5 oz./vg lin. Taffetas 100% polyester avec fini hydrofuge. exempt de SPFA. Doublure isolante: 180 g/m² 100% polyester.

L01120
Adult : S - 4XL
Adulte : P - 4TG
Price / Prix: $266.00



Navy / Marine
PMS 7547C



Black / Noir
PMS Black 6C

PFAS FREE
EXEMPT DE SPFA

SEAM SEALED
COUTURES SCELLÉES

TEMPERATURE RANGE
UP TO / JUSQU'A
-22
TEMPERATURE APROXIMATIVE

Scan for more info /
Scannez pour plus d'informations

Note: Colours may not be an exact match to print Pantone reference /
Remarque: Les couleurs peuvent différer légèrement de la référence Pantone mprimée.

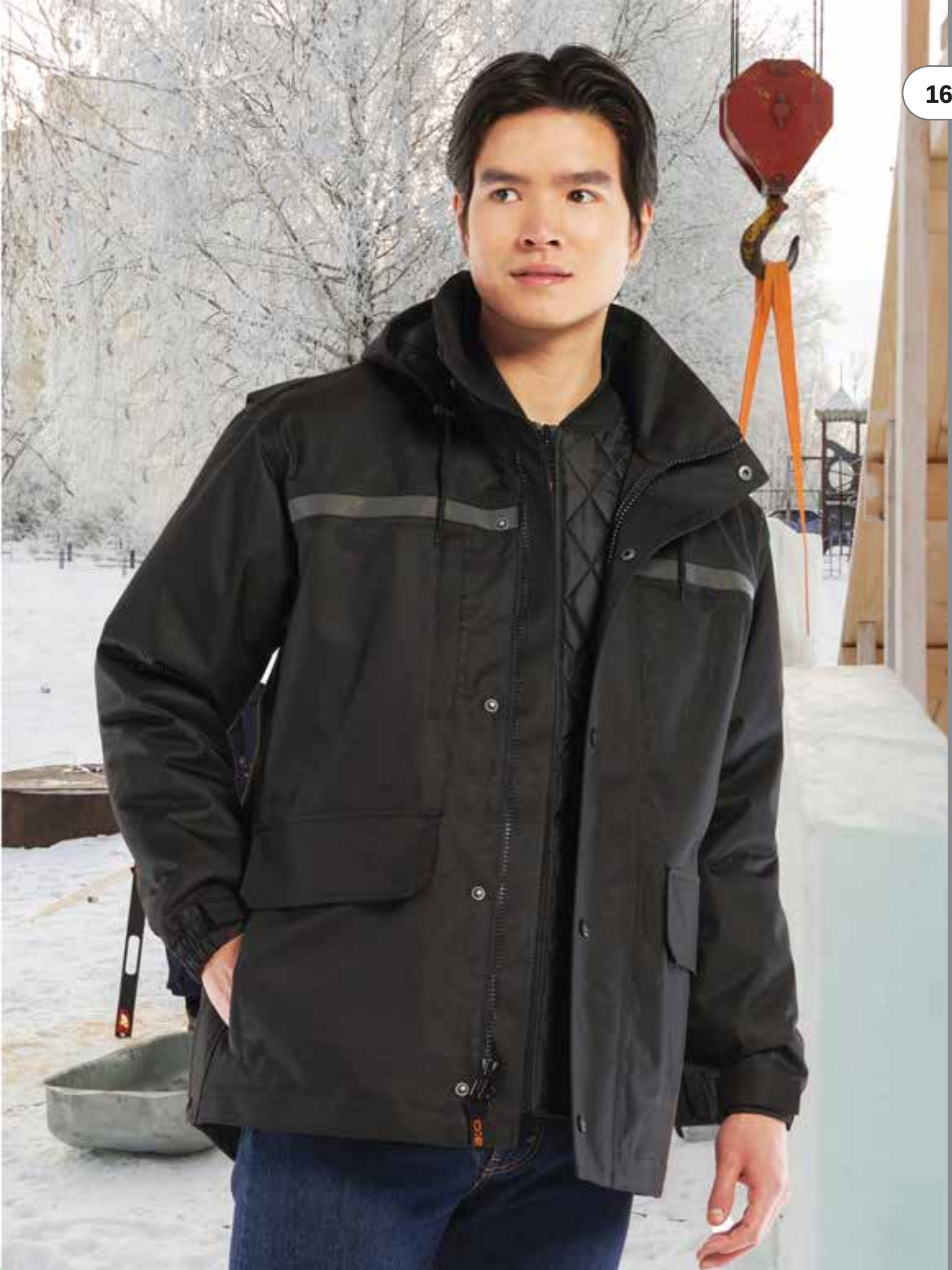

Back View /
Vue arrière

HI-VIS
HAUTE VISIBILITÉ



T-SHIRT



S05945
PRIMEGUARD
Hi-Vis T-shirt / T-shirt haute visibilité
Page : 168



S05960
WATCHMAN
Hi-Vis T-shirt / T-shirt haute visibilité
Page : 170



S05980
LUMEN
Hi-Vis T-shirt – Segmented Stripes / T-shirt haute visibilité à bandes segmentées
Pages : 172 - 173



S05985
GLOW
Long Sleeve Hi-Vis Hooded T-Shirt – Segmented Stripes / T-shirt haute visibilité avec Capuchon et manches Longues à bandes segmentées
Page : 175

S05948
BEACON
Long Sleeve Hi-Vis T-shirt / T-shirt à manches longues haute visibilité
Page : 169

S05970
LOOKOUT
Long sleeve Hi-Vis T-shirt / T-shirt à manches longues haute visibilité
Page : 171

S05982
VOLT
Long Sleeve Hi-Vis T-shirt – Segmented Stripes / T-shirt haute visibilité à manches longues à bandes segmentées
Page : 174



S05990
OPTIMUM
Cotton Hi-Vis T-shirt / T-shirt haute visibilité en coton
Page : 176

S05995
PARAMOUNT
Cotton Long Sleeve Hi-Vis T-shirt / T-shirt à manches longues haute visibilité en coton
Page : 177



S05933
SENTRY
Cotton Safety T-shirt / T-shirt de sûreté en coton
Page : 178

S05975
CITADEL
Cotton Long Sleeve Safety T-shirt / T-shirt de sécurité en coton à manche longues
Page : 179

FLEECE / MOLLETON



L01375
LONG HAUL
Hi-Vis Pullover Hooded Sweatshirt / Chandail à capuchon à enfiler en molleton haute visibilité
Page : 180



L01380
INFINITY
Hi-Vis Full Zip Hooded Sweatshirt with Detachable Hood / Chandail à glissière pleine longueur en molleton haute visibilité avec capuchon amovible
Page : 181



L00682
FREEDOM
Hi-Vis Full Zip Hooded Sweatshirt / Chandail à capuchon à glissière pleine longueur en molleton haute visibilité
Pages : 182 - 183

RAINWEAR / VÊTEMENTS IMPERMÉABLES

L01205
STORM
Full length hi-vis raincoat With detachable hood / Imperméable long haute visibilité avec capuchon amovible
Pages : 190 - 191



SOFTSHELL JACKETS / BLOUSON SOFTSHELL



L01305
SHIELD
Hi-Vis Softshell Jacket with Detachable Hood / Blouson Softshell haute visibilité avec capuchon amovible
Page : 194



L01310
FREIGHTLINER
Hi-Vis Insulated Softshell Jacket w/ Detachable Hood / Blouson Softshell isolée haute visibilité avec capuchon amovible
Page : 195

VEST / GILET



L01145
VANGUARD
Tricot hi-vis 5 Point Tear-Away Vest-Dual Sized / Gilet détachable 5 points en tricot haute-visibilité – taille double
Page : 184



L01155
SENTINEL
Mesh hi-vis 5 point tear-away vest – dual sized / gilet détachable 5 points en filet haute-visibilité – taille double
Page : 185



L01170
PROTECTOR
Tricot Hi-Vis 5 Point Tear Away Vest - One Size / Gilet détachable 5 points en tricot haute visibilité – taille unique
Page : 186



L01150
SCOUT
Tricot Hi-Vis Zipper Front Vest - Sized / Gilet haute visibilité à glissière au devant en tricot – choix de tailles
Page : 187

INSULATED OUTERWEAR / VÊTEMENTS D'EXTÉRIEUR ISOLÉS



L01220
PATCH
Hi-Vis Quilted Jacket / Blouson matelassé haute visibilité
Page : 193



L01260
SAFEGUARD
Reversible Hi-Vis Insulated Jacket / Blouson isolée réversible haute visibilité
Page : 196



L01190
SURVEYOR
Hi-Vis Surveyor's Vest / Gilet d'arpenteur haute visibilité
Pages : 188 - 189



L01225
MACK
Hi-Vis Quilted Vest / Gilet matelassé haute visibilité
Page : 192



L01250
ARMOUR
Hi-Vis Insulated Parka with Detachable Hood / Parka isolée haute visibilité avec capuchon amovible
Page : 198



L01277
PETERBUILT
Hi-Vis 3 in 1 Bomber Jacket w/ Detachable Hood / Blouson aviateur 3 en 1 haute visibilité avec capuchon amovible
Pages : 200 - 201



L01275
KENWORTH
Hi-Vis 5 in 1 Parka with Detachable Hood / Parka 5 en 1 haute visibilité avec capuchon amovible
Pages : 202 - 203



P01255
CABOVER
Hi-Vis Insulated Overall / Salopette isolée haute visibilité
Page : 199



L01210
ZIRCON
Cotton Canvas Reversible to Polyester Hi Vis Insulated Jacket / Blouson réversible en coutil de coton et polyester haute visibilité
Page : 197



L01290
INTERNATIONAL
Cotton Canvas Hi-Vis Bomber Jacket with Detachable Hood / Blouson aviateur en coutil de coton haute visibilité avec capuchon amovible
Page : 204



L01292
KINGPIN
Cotton Canvas Hi-Vis Insulated Parka with Detachable Hood / Parka isolée en coutil de coton haute visibilité avec capuchon amovible
Page : 205



CX2

Primeguard

HI-VIS T-SHIRT / T-SHIRT HAUTE VISIBILITÉ

130 gsm - 3.8 oz./yd² - 6.5 oz./lin.yd 100% polyester birdseye mesh with wicking finish.

---

130 g/m² - 3.8 oz./vg² - 6.5 oz./vg lin. Tricot oeil-de-perdrix 100% polyester à effet de mèche.

S05945
Adult : XS - 4XL
Adulte : TP - 4TG
Price / Prix: $18.00

Scan for more info / Scannez pour plus d'informations

OEKO TEX® STANDARD 100

CSA Z96-22
Class 2 Level 2 / Classe 2 Niveau 2

CSA Z96-22
Class 1 Level 2 / Classe 1 Niveau 2



Fluorescent Yellow / Jaune Fluorescent PMS 396C

Fluorescent Orange / Orange Fluorescent PMS 1505C

Navy / Marine PMS 7547C

Black / Noir PMS Black 6C



Note: Colours may not be an exact match to print Pantone reference / Remarque: Les couleurs peuvent différer légèrement de la référence Pantone imprimée.

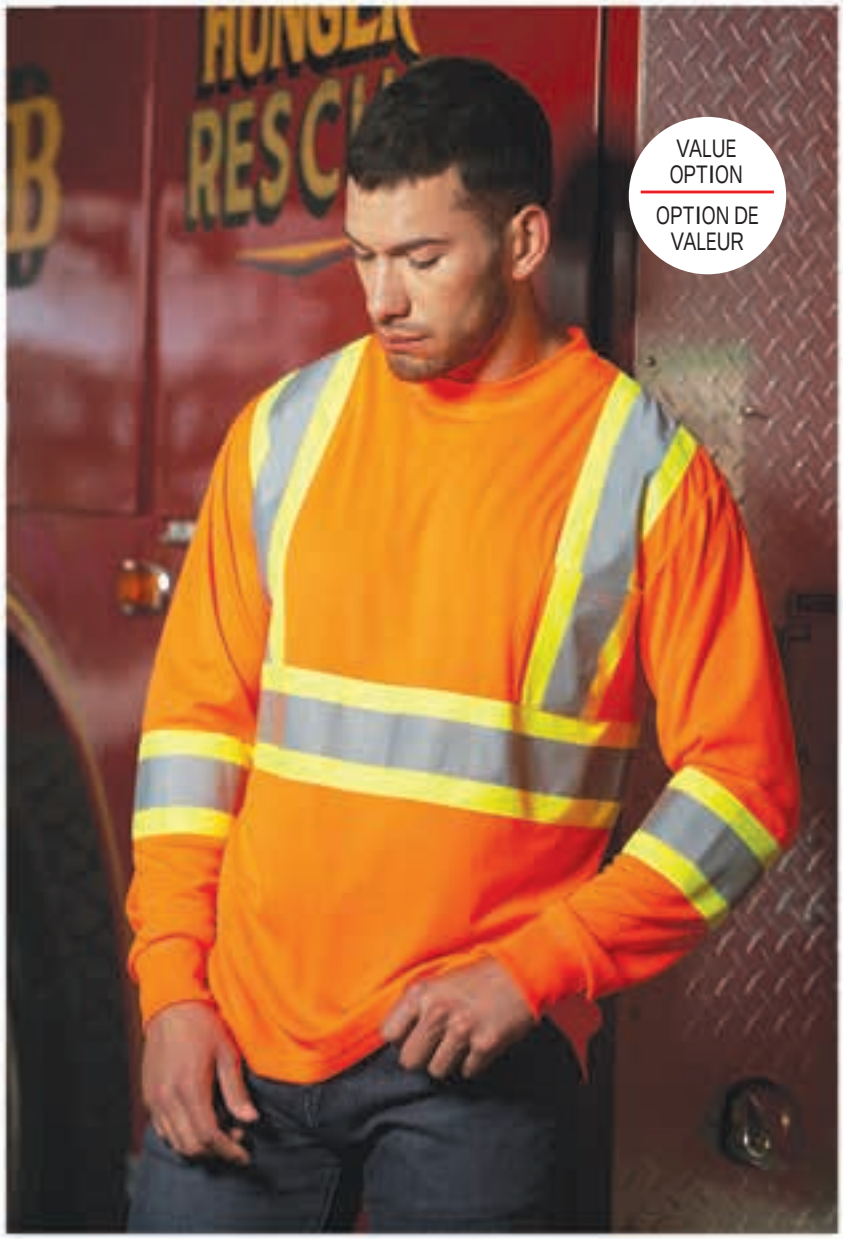

CX2

Beacon

LONG SLEEVE HI-VIS T-SHIRT / T-SHIRT À MANCHES LONGUES HAUTE VISIBILITÉ

130 gsm - 3.8 oz./yd² - 6.5 oz./lin.yd 100% polyester birdseye mesh with wicking finish.

---

130 g/m² - 3.8 oz./vg² - 6.5 oz./vg lin. tricot oeil-de-perdrix 100% polyester à effet de mèche.

S05948
Adult : XS - 4XL
Adulte : TP - 4TG
Price / Prix: $24.50

Scan for more info / Scannez pour plus d'informations

OEKO TEX® STANDARD 100

CSA Z96-22
Class 2 Level 2 / Classe 2 Niveau 2

CSA Z96-22
Class 1 Level 2 / Classe 1 Niveau 2



Fluorescent Yellow / Jaune Fluorescent PMS 396C

Fluorescent Orange / Orange Fluorescent PMS 1505C

Navy / Marine PMS 7547C

Black / Noir PMS Black 6C



Note: Colours may not be an exact match to print Pantone reference / Remarque: Les couleurs peuvent différer légèrement de la référence Pantone imprimée.



Watchman

HI-VIS T-SHIRT / T-SHIRT HAUTE VISIBILITÉ

130 gsm - 3.8 oz./yd² - 6.5 oz./lin.yd 100% polyester birdseye mesh with wicking finish and UPF 50+ rated sun protection.

---

130 g/m² - 3.8 oz./vg² - 6.5 oz./vg lin. Tricot oeil-de-perdrix 100% polyester à effet de mèche et FPRUV 50+.

S05960
Adult : XS - 4XL
Adulte : TP - 4TG
Price / Prix: $25.00

Scan for more info / Scannez pour plus d'informations

OEKO TEX® STANDARD 100

UPF 50+

CSA Z96-22
Class 2 Level 2 / Classe 2 Niveau 2

CSA Z96-22
Class 1 Level 2 / Classe 1 Niveau 2



Fluorescent Yellow / Jaune Fluorescent PMS 396C

Fluorescent Orange / Orange Fluorescent PMS 1505C

Navy / Marine PMS 7547C

Black / Noir PMS Black 6C



Note: Colours may not be an exact match to print Pantone reference / Remarque: Les couleurs peuvent différer légèrement de la référence Pantone imprimée.



Lookout

LONG SLEEVE HI-VIS T-SHIRT / T-SHIRT À MANCHES LONGUES HAUTE VISIBILITÉ

130 gsm - 3.8 oz./yd² - 6.5 oz./lin.yd 100% polyester birdseye mesh with wicking finish and UPF 50+ rated sun protection.

---

130 g/m² - 3.8 oz./vg² - 6.5 oz./vg lin. Tricot oeil-de-perdrix 100% polyester à effet de mèche et FPRUV 50+.

S05970
Adult : XS - 4XL
Adulte : TP - 4TG
Price / Prix: $31.50

Scan for more info / Scannez pour plus d'informations

OEKO TEX® STANDARD 100

UPF 50+

CSA Z96-22
Class 2 Level 2 / Classe 2 Niveau 2

CSA Z96-22
Class 1 Level 2 / Classe 1 Niveau 2



Fluorescent Yellow / Jaune Fluorescent PMS 396C

Fluorescent Orange / Orange Fluorescent PMS 1505C

Navy / Marine PMS 7547C

Black / Noir PMS Black 6C



Note: Colours may not be an exact match to print Pantone reference / Remarque: Les couleurs peuvent différer légèrement de la référence Pantone imprimée.



Lumen

HI-VIS T-SHIRT – SEGMENTED STRIPES / T-SHIRT HAUTE VISIBILITÉ À BANDES SEGMENTÉES

130 gsm - 3.8 oz./yd² - 6.5 oz./lin. yd 100% polyester birdseye mesh with wicking finish and UPF 50+ rated sun protection.

---

130 g/m² - 3.8 oz./vg² - 6.5 oz./vg lin. Tricot oeil-de-perdrix 100% polyester à effet de mèche et FPRUV 50+.

S05980
Adult : XS - 4XL
Adulte : TP - 4TG
Price / Prix: $21.00

Scan for more info / Scannez pour plus d'informations

OEKO TEX® STANDARD 100

UPF 50+

CSA Z96-22
Class 2 Level 2 / Classe 2 Niveau 2



Fluorescent Orange / Orange Fluorescent
PMS 1505C



Fluorescent Yellow / Jaune Fluorescent
PMS 396C

CSA Z96-22
Class 1 Level 2 / Classe 1 Niveau 2



Black / Noir
PMS Black 6C



Fluorescent Lime / Vert Citron Fluorescent
PMS 802C

Note: Colours may not be an exact match to print Pantone reference / Remarque: Les couleurs peuvent différer légèrement de la référence Pantone imprimée.




NEW
PRODUCT
NOUVEAU
PRODUIT



NEW PRODUCT
NOUVEAU PRODUIT

Volt

LONG SLEEVE HI-VIS T-SHIRT – SEGMENTED STRIPES / T-SHIRT HAUTE VISIBILITÉ À MANCHES LONGUES À BANDES SEGMENTÉES

130 gsm - 3.8 oz./yd² - 6.5 oz./lin. yd 100% polyester birdseye mesh with wicking finish and UPF 50+ rated sun protection.

---

130 g/m² - 3.8 oz./vg² - 6.5 oz./vg lin. Tricot oeil-de-perdrix 100% polyester à effet de mèche et FPRUV 50+.

S05982
Adult : XS - 4XL
Adulte : TP - 4TG

Price / Prix: $24.00

Scan for more info / Scannez pour plus d'informations

OEKO TEX® STANDARD 100

UPF 50+

CSA Z96-22
Class 2 Level 2 / Classe 2 Niveau 2

CSA Z96-22
Class 1 Level 2 / Classe 1 Niveau 2



Fluorescent Orange / Orange Fluorescent
PMS 1505C

Fluorescent Yellow / Jaune Fluorescent
PMS 396C

Black / Noir
PMS Black 6C

Fluorescent Lime / Vert Citron Fluorescent
PMS 802C

Note: Colours may not be an exact match to print Pantone reference / Remarque: Les couleurs peuvent différer légèrement de la référence Pantone imprimée.





NEW PRODUCT
NOUVEAU PRODUIT

Glow

LONG SLEEVE HI-VIS HOODED T-SHIRT – SEGMENTED STRIPES / T-SHIRT HAUTE VISIBILITÉ À CAPUCHON ET MANCHES LONGUES À BANDES SEGMENTÉES

130 gsm - 3.8 oz./yd² - 6.5 oz./lin. yd 100% polyester birdseye mesh with wicking finish and UPF 50+ rated sun protection.

---

130 g/m² - 3.8 oz./vg² - 6.5 oz./vg lin. Tricot oeil-de-perdrix 100% polyester à effet de mèche et FPRUV 50+.

S05985
Adult : XS - 4XL
Adulte : TP - 4TG
Price / Prix: $26.00

Scan for more info / Scannez pour plus d'informations

OEKO TEX® STANDARD 100

UPF 50+

CSA Z96-22
Class 2 Level 2 / Classe 2 Niveau 2

CSA Z96-22
Class 1 Level 2 / Classe 1 Niveau 2



Fluorescent Orange / Orange Fluorescent
PMS 1505C

Fluorescent Yellow / Jaune Fluorescent
PMS 396C

Black / Noir
PMS Black 6C

Fluorescent Lime / Vert Citron Fluorescent
PMS 802C



Note: Colours may not be an exact match to print Pantone reference /
Remarque: Les couleurs peuvent différer légèrement de la référence Pantone imprimée.



Optimum

COTTON HI-VIS T-SHIRT / T-SHIRT HAUTE VISIBILITÉ EN COTON

180gsm - 5.3 oz./yd² - 9 oz./lin. yd
100% cotton jersey.

---

180 g/m² - 5.3 oz./vg² - 9 oz./vg lin.
100% jersey de coton.

S05990
Adult : XS - 4XL
Adulte : TP - 4TG
Price / Prix: 30.80

Scan for more info / Scannez pour plus d'informations

OEKO TEX® STANDARD 100

CSA Z96-22
Class 1 Level 2 / Classe 1 Niveau 2



Yellow / Jaune
PMS 387C

Orange / Orange
PMS 4010C

Navy / Marine
PMS 533C

Black / Noir
PMS Black 6C



Note: Colours may not be an exact match to print Pantone reference /
Remarque: Les couleurs peuvent différer légèrement de la référence Pantone imprimée.



Paramount

COTTON LONG SLEEVE HI-VIS T-SHIRT / T-SHIRT À MANCHES LONGUES HAUTE VISIBILITÉ EN COTON

180gsm - 5.3 oz./yd² - 9 oz./lin. yd
100% cotton jersey.

---

180 g/m² - 5.3 oz./vg² - 9 oz./vg lin.
100% jersey de coton.

S05995
Adult : XS - 4XL
Adulte : TP - 4TG
Price / Prix: $35.80

Scan for more info / Scannez pour plus d'informations

OEKO TEX® STANDARD 100

CSA Z96-22
Class 1 Level 2 / Classe 1 Niveau 2



Yellow / Jaune PMS 387C | Orange / Orange PMS 4010C | Navy / Marine PMS 533C | Black / Noir PMS Black 6C



Note: Colours may not be an exact match to print Pantone reference / Remarque: Les couleurs peuvent différer légèrement de la référence Pantone imprimée.



Sentry

COTTON SAFETY T-SHIRT / T-SHIRT DE SÛRETÉ EN COTON

180 gsm - 5.3 oz./yd² - 9 oz./lin. yd
100% cotton jersey.

---

180 g/m² - 5.3 oz./vg² - 9 oz./ vg lin.
100% jersey de coton.

S05933
Adult : XS - 4XL
Adulte : TP - 4TG
Price / Prix: $33.40

Scan for more info / Scannez pour plus d'informations

OEKO TEX® STANDARD 100



Orange / Orange
PMS 4010C



Note: Colours may not be an exact match to print Pantone reference /
Remarque: Les couleurs peuvent différer légèrement de la référence Pantone imprimée.



Citadel

COTTON LONG SLEEVE SAFETY T-SHIRT / T-SHIRT DE SÛRETÉ À MANCHES LONGUES EN COTON

180 gsm - 5.3 oz./yd² - 9 oz./lin. yd
100% cotton jersey.

---

180 g/m² - 5.3 oz./vg² - 9 oz./ vg lin.
100% jersey de coton.

S05975
Adult : XS - 4XL
Adulte : TP - 4TG

Price / Prix: $36.60

Scan for more info / Scannez pour plus d'informations

OEKO TEX® STANDARD 100



Orange / Orange
PMS 4010C



Note: Colours may not be an exact match to print Pantone reference /
Remarque: Les couleurs peuvent différer légèrement de la référence Pantone imprimée.



Long Haul

HI-VIS PULLOVER HOODED SWEATSHIRT / CHANDAIL À CAPUCHON À ENFILER EN MOLLETON HAUTE VISIBILITÉ

300 gsm - 8.9 oz./yd² - 14.7 oz./lin. yd 100% polyester one side brushed fleece with anti-pill, wicking, anti-bacterial and abrasion resistant finishes.

---

300 g/m² - 8.9 oz./vg² - 14.7 oz./vg lin. molleton 100% polyester brossé d'un côté au fini anti-boulochage, à effet de mèche, antibactérien et résistant à l'abrasion.

L01375
Adult : S - 4XL
Adulte : P - 4TG
Price / Prix: $72.00

Scan for more info / Scannez pour plus d'informations

OEKO TEX®
STANDARD 100



CSA Z96-22
Class 2 Level 2 / Classe 2 Niveau 2



Fluorescent Orange / Orange Fluorescent
PMS 1505C

CSA Z96-22
Class 1 Level 2 / Classe 1 Niveau 2



Black / Noir
PMS Black 6C



Navy / Marine
PMS 7547C

Note: Colours may not be an exact match to print Pantone reference / Remarque: Les couleurs peuvent différer légèrement de la référence Pantone imprimée.



Infinity

HI-VIS FULL ZIP HOODED SWEATSHIRT WITH DETACHABLE HOOD / CHANDAIL À GLISSIÈRE PLEINE LONGUEUR EN MOLLETON HAUTE VISIBILITÉ AVEC CAPUCHON AMOVIBLE

300 gsm - 8.9 oz./yd² - 14.7 oz./lin. yd 100% polyester one side brushed fleece with anti-pill, wicking, anti-bacterial and abrasion resistant finishes.

---

300 g/m² - 8.9 oz./vg² - 14.7 oz./vg lin. molleton 100% polyester brossé d'un côté au fini anti-boulochage, à effet de mèche, antibactérien et résistant à l'abrasion.

L01380
Adult : S - 4XL
Adulte : P - 4TG

Price / Prix: $82.00

Scan for more info / Scannez pour plus d'informations

OEKO TEX® STANDARD 100

CSA Z96-22
Class 2 Level 2 / Classe 2 Niveau 2



Fluorescent Yellow / Jaune Fluorescent PMS 396C

Fluorescent Orange / Orange Fluorescent PMS 1505C

CSA Z96-22
Class 1 Level 2 / Classe 1 Niveau 2



Black / Noir PMS Black 6C

Navy / Marine PMS 7547C



Note: Colours may not be an exact match to print Pantone reference /
Remarque: Les couleurs peuvent différer légèrement de la référence Pantone imprimée.



CX2

Freedom

HI-VIS FULL ZIP HOODED SWEATSHIRT / CHANDAIL À CAPUCHON À GLISSIÈRE PLEINE LONGUEUR EN MOLLETON HAUTE VISIBILITÉ

280 gsm - 8.3 oz./yd² - 14 oz./lin. yd 100% polyester one side brushed fleece with anti-pill finish.

280 g/m² - 8.3 oz./vg² - 14 oz./vg lin. molleton 100% polyester brossé d'un côté au fini anti-boulochage.

L00682

Adult : S - 6XL*

Adulte : P - 6TG*

Price / Prix: $84.00

* 5XL,6XL available in orange only
5TG,6TG disponible orange seulement

Scan for more info / Scannez pour plus d'informations

OEKO TEX® STANDARD 100

CSA Z96-22
Class 2 Level 2 / Classe 2 Niveau 2



Fluorescent Yellow / Jaune Fluorescent
PMS 396C

Fluorescent Orange / Orange Fluorescent
PMS 1505C

CSA Z96-22
Class 1 Level 2 / Classe 1 Niveau 2



Black / Noir
PMS Black 6C

Navy / Marine
PMS 7547C



Note: Colours may not be an exact match to print Pantone reference / Remarque: Les couleurs peuvent différer légèrement de la référence Pantone imprimée.





Vanguard

TRICOT HI-VIS 5 POINT TEAR-AWAY VEST – DUAL SIZED / GILET DÉTACHABLE 5 POINTS EN TRICOT HAUTE-VISIBILITÉ – TAILLE DOUBLE

130 gsm - 3.8 oz./yd² - 6.5 oz./lin.yd 100% polyester tricot knit. 5 point tape fastener tear-away safety design.

---

130 g/m² - 3.8 oz./vg² - 6.5 oz./vg lin. Tricot 100% polyester. Modèle sécuritaire à bande auto-aprippante détachable en 5 points.

L01145

Adult : XXS/XS, S/M, L/XL, 2XL/3XL, 4XL/5XL

Adulte : TTP/TP, P/M, G/TG, 2TG/3TG, 4TG/5TG

Price / Prix: $19.50

Scan for more info / Scannez pour plus d'informations

OEKO TEX®
STANDARD 100

CSA Z96-22
Class 2 Level 2 / Classe 2 Niveau 2



Fluorescent Yellow / Jaune Fluorescent
PMS 396C



Fluorescent Orange / Orange Fluorescent
PMS 1505C

CSA Z96-22
Class 1 Level 2 / Classe 1 Niveau 2



Black / Noir
PMS Black 6C



Navy / Marine
PMS 7547C

Note: Colours may not be an exact match to print Pantone reference / Remarque: Les couleurs peuvent différer légèrement de la référence Pantone imprimée.

NEW PRODUCT
NOUVEAU PRODUIT



VALUE OPTION
OPTION DE VALEUR

CX2

Sentinel

MESH HI-VIS 5 POINT TEAR-AWAY VEST – DUAL SIZED / GILET DÉTACHABLE 5 POINTS EN FILET HAUTE-VISIBILITÉ – TAILLE DOUBLE

120 gsm - 3.6 oz./yd² - 6 oz./lin.yd 100% polyester mesh. 5-point tape fastener tear-away safety design.

---

120 g/m² - 3.6 oz./vg² - 6 oz./vg lin. Filet 100% polyester. Modèle sécuritaire à bande auto-aprippante détachable en 5 points.

L01155

Adult : XXS/XS, S/M, L/XL, 2XL/3XL, 4XL/5XL
Adulte : TTP/TP, P/M, G/TG, 2TG/3TG, 4TG/5TG

Price / Prix: $17.80

Scan for more info / Scannez pour plus d'informations

OEKO TEX® STANDARD 100



CSA Z96-22
Class 2 Level 2 / Classe 2 Niveau 2



Fluorescent Yellow / Jaune Fluorescent PMS 396C



Fluorescent Orange / Orange Fluorescent PMS 1505C

CSA Z96-22
Class 1 Level 2 / Classe 1 Niveau 2



Black / Noir PMS Black 6C

Navy / Marine PMS 7547C

Note: Colours may not be an exact match to print Pantone reference / Remarque: Les couleurs peuvent différer légèrement de la référence Pantone imprimée.



CX2

Protector

TRICOT HI-VIS 5 POINT TEAR AWAY VEST - ONE SIZE / GILET DÉTACHABLE 5 POINTS EN TRICOT HAUTE VISIBILITÉ – TAILLE UNIQUE

130 gsm - 3.8 oz./yd² - 6.5 oz./lin.yd 100% polyester tricot knit. 5 point tape fastener tear away safety design.

---

130 g/m² - 3.8 oz./vg² - 6.5 oz./vg lin. Tricot 100% polyester. Modèle sécuritaire à bande auto-agrippante détachable en 5 points.

L01170
Adult : One Size
Adulte : Taille Unique
Price / Prix: $25.00

Scan for more info / Scannez pour plus d'informations

OEKO TEX®
STANDARD 100

CSA Z96-22
Class 2 Level 2 / Classe 2 Niveau 2



Fluorescent Yellow / Jaune Fluorescent
PMS 396C

Fluorescent Orange / Orange Fluorescent
PMS 1505C

CSA Z96-22
Class 1 Level 2 / Classe 1 Niveau 2



Navy / Marine
PMS 7547C

Black / Noir
PMS Black 6C



Note: Colours may not be an exact match to print Pantone reference / Remarque: Les couleurs peuvent différer légèrement de la référence Pantone imprimée.



Scout

TRICOT HI-VIS ZIPPER FRONT VEST - SIZED / GILET HAUTE VISIBILITÉ À GLISSIÈRE AU DEVANT EN TRICOT – CHOIX DE TAILLES

130 gsm - 3.8 oz./yd² - 6.5 oz./lin. yd
100% polyester tricot knit. Mesh panel on back upper body for added ventillation.

---

130 g/m² - 3.8 oz./vg² - 6.5 oz./vg lin. Tricot 100% polyester. Panneau en mesh sur le haut du dos pour une meilleure ventilation.

L01150
Adult: S - 4XL
Adulte: P – 4TG
Price / Prix: $26.00

Scan for more info / Scannez pour plus d'informations

OEKO TEX® STANDARD 100



CSA Z96-22
Class 2 Level 2 / Classe 2 Niveau 2



Fluorescent Yellow / Jaune Fluorescent PMS 396C

Fluorescent Orange / Orange Fluorescent PMS 1505C

CSA Z96-22
Class 1 Level 2 / Classe 1 Niveau 2



Red / Rouge PMS 201C

Black / Noir PMS Black 6C

Note: Colours may not be an exact match to print Pantone reference / Remarque: Les couleurs peuvent différer légèrement de la référence Pantone imprimée.



Surveyor

HI-VIS SURVEYOR'S VEST - SIZED / GILET D'ARPENTEUR HAUTE VISIBILITÉ – CHOIX DE TAILLES

160 gsm - 4.7 oz./yd² - 7.9 oz./lin.yd
100% polyester twill.

---

160 g/m² - 4.7 oz./vg² - 7.9 oz./vg lin.
100% Toile de polyester.

L01190
Adult: S - 4XL
Adulte: P – 4TG
Price / Prix: $53.50

Scan for more info / Scannez pour plus d'informations

OEKO TEX® STANDARD 100



CSA Z96-22
Class 2 Level 2 / Classe 2 Niveau 2

CSA Z96-22
Class 1 Level 2 / Classe 1 Niveau 2



Fluorescent Yellow / Jaune Fluorescent PMS 396C

Fluorescent Orange / Orange Fluorescent PMS 1505C

Red / Rouge PMS 201C

Black / Noir PMS Black 6C

Note: Colours may not be an exact match to print Pantone reference / Remarque: Les couleurs peuvent différer légèrement de la référence Pantone imprimée.





Storm

FULL LENGTH HI-VIS RAINCOAT WITH DETACHABLE HOOD / IMPERMÉABLE LONG HAUTE VISIBILITÉ AVEC CAPUCHON AMOVIBLE

180 gsm - 5.3 oz./yd² - 9 oz./lin. yd 100% polyester oxford 5000 mm waterproof rating, 5000 gsm breathability rating, PFAS free, wind resistant and water repellent finish.

---

180 g/m² - 5.3 oz./vg² - 9 oz./vg lin. oxford 100% polyester imperméabilité de 5000 mm, respirabilité de 5000 g/m², résistant aux vent et fini hydrofuge, exempt de SPFA.

L01205

Adult : S - 4XL

Adulte : P - 4TG

Price / Prix: $108.00

Scan for more info / Scannez pour plus d'informations

PFAS FREE
EXEMPT DE SPFA

SEAM SEALED
COUTURES SCELLÉES

OEKO TEX®
STANDARD 100

CSA Z96-22
Class 2 Level 2 /
Classe 2 Niveau 2



Fluorescent Orange / Orange Fluorescent
PMS 1505C

CSA Z96-22
Class 1 Level 2 /
Classe 1 Niveau 2



Black / Noir
PMS Black 6C

Note: Colours may not be an exact match to print Pantone reference /
Remarque: Les couleurs peuvent différer légèrement de la référence Pantone imprimée.


NEW
PRODUCT
NOUVEAU
PRODUIT



Mack

HI-VIS QUILTED VEST / GILET MATELASSÉ HAUTE VISIBILITÉ

68 gsm - 2 oz./yd² –-3.5 oz./lin.yd. 100% polyester taffeta with PFAS Free wind resistant and water repellent finish.

---

68 g/m² - 2 oz./vg² - 3.5 oz./vg lin. Taffeta 100% polyester résistant aux vent et fini hydrofuge. Exempt de SPFA

L01225
Adult : S - 4XL
Adulte : P - 4TG
Price / Prix: $60.00

Scan for more info / Scannez pour plus d'informations

PFAS FREE
EXEMPT DE SPFA



Matching Solid colour / Correspondant au style couleur unie

L01040, Page 152



CSA Z96-22
Class 2 Level 2 / Classe 2 Niveau 2



Fluorescent Yellow / Jaune Fluorescent PMS 396C

Fluorescent Orange / Orange Fluorescent PMS 1505C

CSA Z96-22
Class 1 Level 2 / Classe 1 Niveau 2



Navy / Marine PMS 7547C

Black / Noir PMS Black 6C

Note: Colours may not be an exact match to print Pantone reference / Remarque: Les couleurs peuvent différer légèrement de la référence Pantone imprimée.



Patch

HI-VIS QUILTED JACKET / BLOUSON MATELASSÉ HAUTE-VISIBILITÉ

68 gsm - 2 oz./yd² - 3.5 oz./lin.yd. 100% polyester taffeta with PFAS Free wind resistant and water repellent finish.

---

68 g/m² - 2 oz./vg² - 3.5 oz./vg lin. Taffeta 100% polyester résistant aux vent et fini hydrofuge. Exempt de SPFA.

L01220
Adult : S - 4XL
Adulte : P - 4TG
Price / Prix: $84.00

Scan for more info / Scannez pour plus d'informations

PFAS FREE
EXEMPT DE SPFA

TEMPERATURE RANGE
UP TO / JUSQU'A
-15
TEMPERATURE APPROXIMATIVE



Matching Solid colour / Correspondant au style couleur unie

L01025, Page 153



CSA Z96-22
Class 2 Level 2 / Classe 2 Niveau 2



Fluorescent Yellow / Jaune Fluorescent PMS 396C

Fluorescent Orange / Orange Fluorescent PMS 1505C

CSA Z96-22
Class 1 Level 2 / Classe 1 Niveau 2



Navy / Marine PMS 7547C

Black / Noir PMS Black 6C

Note: Colours may not be an exact match to print Pantone reference / Remarque: Les couleurs peuvent différer légèrement de la référence Pantone imprimée.



Shield

HI-VIS SOFTSHELL JACKET WITH DETACHABLE HOOD / BLOUSON SOFTSHELL HAUTE VISIBILITÉ AVEC CAPUCHON AMOVIBLE

355 gsm - 10.5 oz./yd² -17.5 oz./lin. yd 100% polyester mechanical stretch softshell bonded with microfleece 8000 mm waterproof rating, 800 gsm breathability rating, PFAS free wind resistant and water repellent finish.

---

355 g/m² - 10.5 oz./vg² -17.5 oz./vg lin. Coquille souple 100% polyester étiré mécaniquement contrecollé à un molleton, imperméabilité de 8000 mm, respirabilité de 800 g/m², résistant au vent et fini hydrofuge. Exempt de SPFA.

L01305
Adult : S - 4XL
Adulte : P - 4TG
Price / Prix: $107.00

PFAS FREE
EXEMPT DE SPFA

Scan for more info / Scannez pour plus d'informations

Detachable hood / Capuchon amovible



CSA Z96-22
Class 2 Level 2 / Classe 2 Niveau 2

CSA Z96-22
Class 1 Level 2 / Classe 1 Niveau 2



Fluorescent Yellow / Jaune Fluorescent PMS 396C

Fluorescent Orange / Orange Fluorescent PMS 1505C

Navy / Marine PMS 7547C

Black / Noir PMS Black 6C

Note: Colours may not be an exact match to print Pantone reference / Remarque: Les couleurs peuvent différer légèrement de la référence Pantone imprimée.



Freightliner

HI-VIS INSULATED SOFTSHELL JACKET WITH DETACHABLE HOOD / BLOUSON SOFTSHELL ISOLÉE HAUTE VISIBILITÉ AVEC CAPUCHON AMOVIBLE

355 gsm - 10.5 oz./yd² - 17.5 oz./lin.yd 100% polyester mechanical stretch softshell bonded with microfleece 8000 mm waterproof rating, 800 gsm breathability rating, PFAS free wind resistant and water repellent finish.

---

355 g/m² - 10.5 oz./vg² - 17.5 oz./vg lin. Coquille souple 100% polyester étiré mécaniquement contrecollé à un molleton, imperméabilité de 8000 mm, respirabilité de 800 g/m², résistant au vent et fini hydrofuge. Exempt de SPFA.

L01310

Adult : S - 4XL

Adulte : P - 4TG

Price / Prix: $173.00

Scan for more info / Scannez pour plus d'informations

PFAS FREE
EXEMPT DE SPFA

TEMPERATURE RANGE
UP TO / JUSQU'À
-22
TEMPERATURE APROXIMATIVE

Detachable hood / Capuchon amovible

CSA Z96-22
Class 2 Level 2 / Classe 2 Niveau 2

CSA Z96-22
Class 1 Level 2 / Classe 1 Niveau 2



Fluorescent Yellow / Jaune Fluorescent
PMS 396C

Fluorescent Orange / Orange Fluorescent
PMS 1505C

Navy / Marine
PMS 7547C

Black / Noir
PMS Black 6C



Note: Colours may not be an exact match to print Pantone reference / Remarque: Les couleurs peuvent différer légèrement de la référence Pantone imprimée.



REVERSIBLE
RÉVERSIBLE

Reverses to solid black
Réversible à noir uni

Safeguard

REVERSIBLE HI-VIS INSULATED JACKET / BLOUSON ISOLÉE RÉVERSIBLE HAUTE VISIBILITÉ

195 gsm - 5.8 oz./yd² - 9.5 oz./lin.yd 100% polyester mechanical stretch oxford 2000 mm waterproof rating, 800 gsm breathability rating, PFAS free wind resistant and water repellent finish.

---

195 g/m² - 5.8 oz./vg² - 9.5 oz./vg lin. oxford 100% polyester étiré mécaniquement, imperméabilité de 2000 mm, respirabilité de 800 g/m², résistant aux vent et fini hydrofuge. Exempt de SPFA.

L01260
Adult : S - 4XL
Adulte : P - 4TG

Price / Prix: $122.00

Scan for more info / Scannez pour plus d'informations

PFAS FREE
EXEMPT DE SPFA

SEAM SEALED
COUTURES SCELLÉES



CSA Z96-22
Class 2 Level 2 / Classe 2 Niveau 2



Fluorescent Yellow / Jaune Fluorescent
PMS 396C

Fluorescent Orange / Orange Fluorescent
PMS 1505C

CSA Z96-22
Class 1 Level 2 / Classe 1 Niveau 2



Black / Noir
PMS Black 6C

Note: Colours may not be an exact match to print Pantone reference /
Remarque: Les couleurs peuvent différer légèrement de la référence Pantone imprimée.



Zircon

COTTON CANVAS REVERSIBLE TO POLYESTER HI-VIS INSULATED JACKET / BLOUSON RÉVERSIBLE EN COUTIL DE COTON ET POLYESTER HAUTE VISIBILITÉ

320 gsm - 9.4 oz./yd² - 16 oz./lin.yd 100% cotton canvas with PFSA free water repellent finish.

---

320 g/m² - 9.4 oz./vg² - 16 oz./vg lin. Toile 100% coton robuste avec fini hydrofuge. Exempt de SPFA.

L01210
Adult : S - 4XL
Adulte : P - 4TG
Price / Prix: $144.00

Scan for more info / Scannez pour plus d'informations

PFAS FREE
EXEMPT DE SPFA



CSA Z96-22
Class 2 Level 2 / Classe 2 Niveau 2



REVERSIBLE
RÉVERSIBLE

TEMPERATURE RANGE
UP TO / JUSQU'A
-15
TEMPERATURE APPROXIMATIVE

Black - Fluorescent Yellow / Noir - Jaune Fluorescent
PMS Black 6C / 396C

Note: Colours may not be an exact match to print Pantone reference / Remarque: Les couleurs peuvent différer légèrement de la référence Pantone imprimée.



Armour

HI-VIS INSULATED PARKA WITH DETACHABLE HOOD / PARKA ISOLÉE HAUTE VISIBILITÉ AVEC CAPUCHON AMOVIBLE

215 gsm - 6.3 oz./yd² - 10.5 oz./lin.yd 100% polyester oxford 3000 mm waterproof rating, 3000 gsm breathability rating, PFAS free, wind resistant and water repellent finish.

---

215 g/m² - 6.3 oz./vg² - 10.5 oz./vg lin. oxford 100% polyester imperméabilité de 3000 mm, respirabilité de 3000 gsm, résistant aux vent et fini hydrofuge. Exempt de SPFA.

L01250

Adult : S - 5XL*

Adulte : P - 5TG*

Price / Prix: $205.00

* 5XL available in black only

5TG disponible noir seulement

Scan for more info / Scannez pour plus d'informations

PFAS FREE
EXEMPT DE SPFA

SEAM SEALED
COUTURES SCELLÉES

TEMPERATURE RANGE
UP TO / JUSQU'A
-27
TEMPERATURE APROXIMATIVE

Detachable hood / Capuchon amovible



CSA Z96-22
Class 2 Level 2 / Classe 2 Niveau 2



Fluorescent Yellow / Jaune Fluorescent PMS 396C

Fluorescent Orange / Orange Fluorescent PMS 1505C

CSA Z96-22
Class 1 Level 2 / Classe 1 Niveau 2



Navy / Marine PMS 7547C

Black / Noir PMS Black 6C

Note: Colours may not be an exact match to print Pantone reference / Remarque: Les couleurs peuvent différer légèrement de la référence Pantone mprimée.



Cabover

HI-VIS INSULATED OVERALL / SALOPETTE ISOLÉE HAUTE VISIBILITÉ

215 gsm - 6.3 oz./yd² - 10.5 oz./lin.yd 100% polyester oxford 3000 mm waterproof rating, 3000 gsm breathability rating PFAS free wind resistant and water repellent finish.

---

215 g/m² - 6.3 oz./vg² - 10.5 oz./vg lin. oxford 100% polyester imperméabilité de 3000 mm, respirabilité de 3000 g/m², résistant aux vent et fini hydrofuge. Exempt de SPFA.

P01255

Adult : S - 4XL

Adulte : P - 4TG

Price / Prix: $178.00

Scan for more info / Scannez pour plus d'informations

PFAS FREE
EXEMPT DE SPFA

SEAM SEALED
COUTURES SCELLÉES

TEMPERATURE RANGE
UP TO / JUSQU'À
-27
TEMPERATURE APPROXIMATIVE

CSA Z96-22
Class 2 Level 2 / Classe 2 Niveau 2

Fluorescent Yellow / Jaune Fluorescent
PMS 396C

Fluorescent Orange / Orange Fluorescent
PMS 1505C

CSA Z96-22
Class 1 Level 2 / Classe 1 Niveau 2



Navy / Marine
PMS 7547C

Black / Noir
PMS Black 6C

Note: Colours may not be an exact match to print Pantone reference / Remarque: Les couleurs peuvent différer légèrement de la référence Pantone mprimée.



Detachable hood /
Capuchon amovible

3 IN 1 EN



Outer jacket /
Blouson extérieur

Inner jacket /
Blouson intérieur



CSA Z96-22
Class 2 Level 2 / Classe 2 Niveau 2

CSA Z96-22
Class 1 Level 2 / Classe 1 Niveau 2



Fluorescent Yellow /
Jaune Fluorescent
PMS 396C

Fluorescent Orange /
Orange Fluorescent
PMS 1505C



Navy / Marine
PMS 7547C

Black / Noir
PMS Black 6C

CX2

Peterbuilt

HI-VIS 3 IN 1 BOMBER JACKET WITH DETACHABLE HOOD / BLOUSON AVIATEUR 3 EN 1 HAUTE VISIBILITÉ AVEC CAPUCHON AMOVIBLE

Outer jacket:
215 gsm - 6.3 oz./yd² - 10.5 oz./lin yd 100% polyester oxford 3000 mm waterproof rating, 3000 gsm breathability rating, PFAS free, wind resistant and water repellent finish.
Inner jacket:
68 gsm - 2 oz./yd² - 3.5 oz./lin. yd 100% polyester taffeta with PFAS free, wind resistant and water repellent finish.

Blouson extérieur:
215 g/m² - 6.3 oz./vg² - 10.5 oz./vg lin. oxford 100% polyester imperméabilité de 3000 mm, respirabilité de 3000 g/m², résistant aux vent et fini hydrofuge. Exempt de SPFA.
Blouson intérieur:
68 g/m² - 2 oz./vg² - 3.5 oz./vg lin. Taffeta 100% polyester résistant aux vent et fini hydrofuge. Exempt de SPFA,

L01277
Adult : S - 4XL
Adulte : P - 4TG

Price / Prix: $279.00

Scan for more info /
Scannez pour plus d'informations

Note: Colours may not be an exact match to print Pantone reference /
Remarque: Les couleurs peuvent différer légèrement de la référence Pantone imprimée.

SEAM SEALED
COUTURES SCELLÉES

TEMPERATURE RANGE
UP TO / JUSQU'A
-22
TEMPERATURE APROXIMATIVE

PFAS FREE
EXEMPT DE SPFA



Detachable hood / Capuchon amovible

5 IN 1 EN



OUTER JACKET / BLOUSON EXTÉRIEUR



INNER JACKET / BLOUSON INTÉRIEURE

With sleeve / Avec manches — Zipped-off sleeve / San manches

REVERSIBLE / RÉVERSIBLE

INNER JACKET - Reverses to solid black
BLOUSON INTERIEURE -Réversible à noir uni



CX2

Kenworth

HI-VIS 5 IN 1 PARKA WITH DETACHABLE HOOD / PARKA 5 EN 1 HAUTE VISIBILITÉ AVEC CAPUCHON AMOVIBLE

Outer jacket: 215 gsm - 6.3 oz./yd² - 10.5 oz./lin. yd 100% polyester oxford 3000 mm waterproof rating, 3000 gsm breathability rating, PFAS free wind resistant and water repellent finish.
Inner jacket: 68 gsm - 2 oz./yd² - 3.5 oz./lin. yd 100% polyester taffeta with PFAS free wind resistant and water repellent finish.

Blouson extérieur: 215 g/m² - 6.3 oz./vg²- 10.5 oz./vg lin. oxford 100% polyester imperméabilité de 3000 mm, respirabilité de 3000 g/m², résistant aux vent et fini hydrofuge. Exempt de SPFA.
Blouson intérieur: 68 g/m² - 2 oz./vg² - 3.5 oz./vg lin. Taffeta 100% polyester résistant aux vent et fini hydrofuge. Exempt de SPFA.

L01275
Adult : S - 4XL
Adulte : P - 4TG
Price / Prix: $287.00

TEMPERATURE RANGE
UP TO / JUSQU'A -22
TEMPERATURE APROXIMATIVE

PFAS FREE
EXEMPT DE SPFA

SEAM SEALED
COUTURES SCELLÉES

Scan for more info / Scannez pour plus d'informations

CSA Z96-22
Class 2 Level 2 / Classe 2 Niveau 2



Fluorescent Yellow / Jaune Fluorescent
PMS 396C

Fluorescent Orange / Orange Fluorescent
PMS 1505C

CSA Z96-22
Class 1 Level 2 / Classe 1 Niveau 2



Navy / Marine
PMS 7547C

Black / Noir
PMS Black 6C

Note: Colours may not be an exact match to print Pantone reference / Remarque: Les couleurs peuvent différer légèrement de la référence Pantone mprimée.



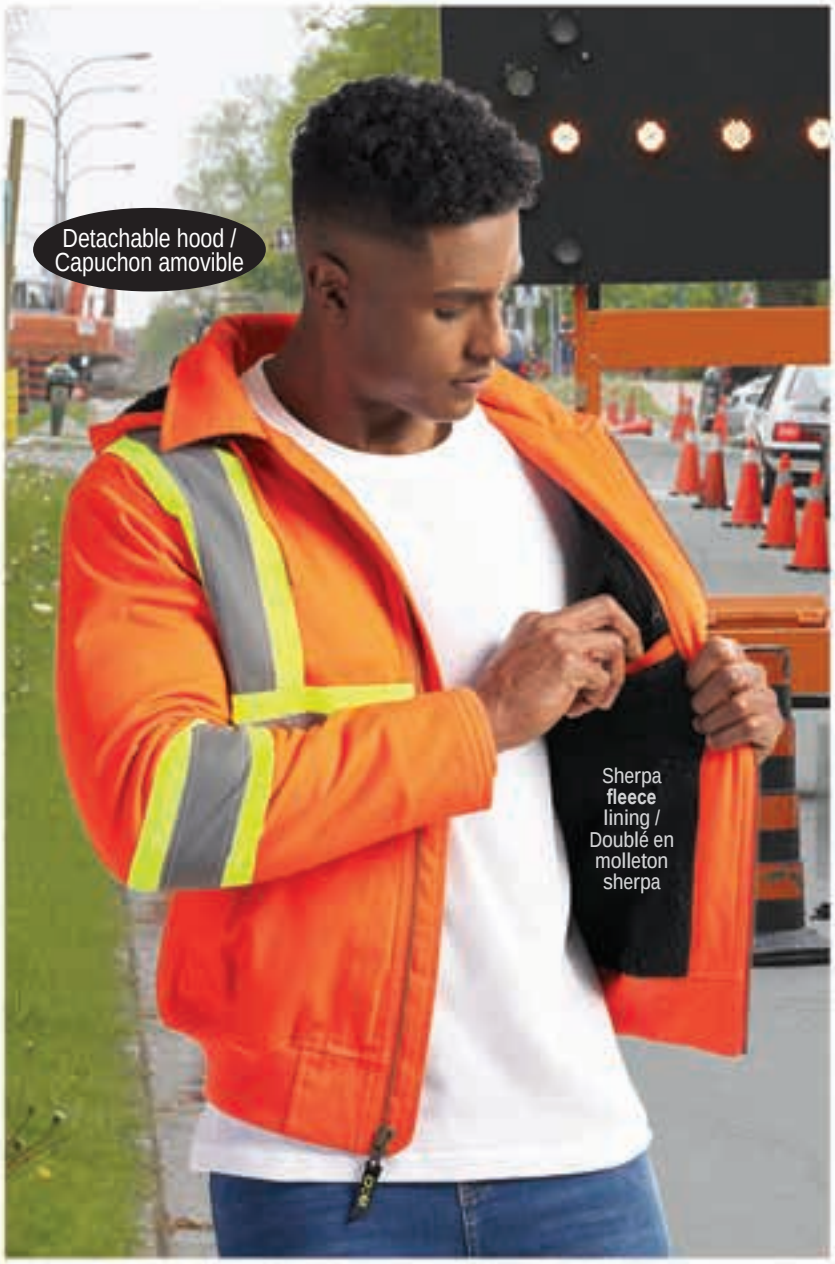

CX2

International

COTTON CANVAS HI-VIS BOMBER JACKET WITH DETACHABLE HOOD / BLOUSON AVIATEUR EN COUTIL DE COTON HAUTE VISIBILITÉ AVEC CAPUCHON AMOVIBLE

330 gsm - 9.7 oz./yd² - 16.5 oz./lin. yd 100% cotton canvas with PFAS free water repellent finish.

---

330 g/m² - 9.7 oz./vg² - 16.5 oz./vg lin. Toile 100% coton robuste avec fini hydrofuge Exempt de SPFA.

L01290
Adult : S - 4XL
Adulte : P - 4TG

Price / Prix: $170.00

Scan for more info / Scannez pour plus d'informations

PFAS FREE
EXEMPT DE SPFA

TEMPERATURE RANGE
UP TO / JUSQU'A
-15
TEMPERATURE APPROXIMATIVE



Matching Solid colour Style / Correspondant au style couleur unie L00910, Page 155

CSA Z96-22
Class 1 Level 2 / Classe 1 Niveau 2



Orange / Orange
PMS 4146C



Navy / Marine
PMS 7547C



Black / Noir
PMS Black 6C

Note: Colours may not be an exact match to print Pantone reference /
Remarque: Les couleurs peuvent différer légèrement de la référence Pantone imprimée.



Kingpin

COTTON CANVAS HI-VIS INSULATED PARKA WITH DETACHABLE HOOD / PARKA ISOLÉE EN COUTIL DE COTON HAUTE VISIBILITÉ AVEC CAPUCHON AMOVIBLE

330 gsm – 9.7 oz./yd² – 16.5 oz./lin. yd 100% cotton canvas with PFSA free water repellent finish.

---

330 g/m² – 9.7 oz./vg² – 16.5 oz./vg lin. Toile 100% coton robuste avec fini hydrofuge. exempt de SPFA.

L01292
Adult : S - 4XL
Adulte : P - 4TG

Price / Prix: $200.00

PFAS FREE
EXEMPT DE SPFA

Scan for more info / Scannez pour plus d'informations

TEMPERATURE RANGE
UP TO / JUSQU'A
-27
TEMPERATURE APPROXIMATIVE

Detachable hood / Capuchon amovible



CSA Z96-22
Class 1 Level 2 / Classe 1 Niveau 2



Orange / Orange
PMS 4146C



Navy / Marine
PMS 7547C



Black / Noir
PMS Black 6C

Note: Colours may not be an exact match to print Pantone reference /
Remarque: Les couleurs peuvent différer légèrement de la référence Pantone imprimée.

TEAM
ÉQUIPES

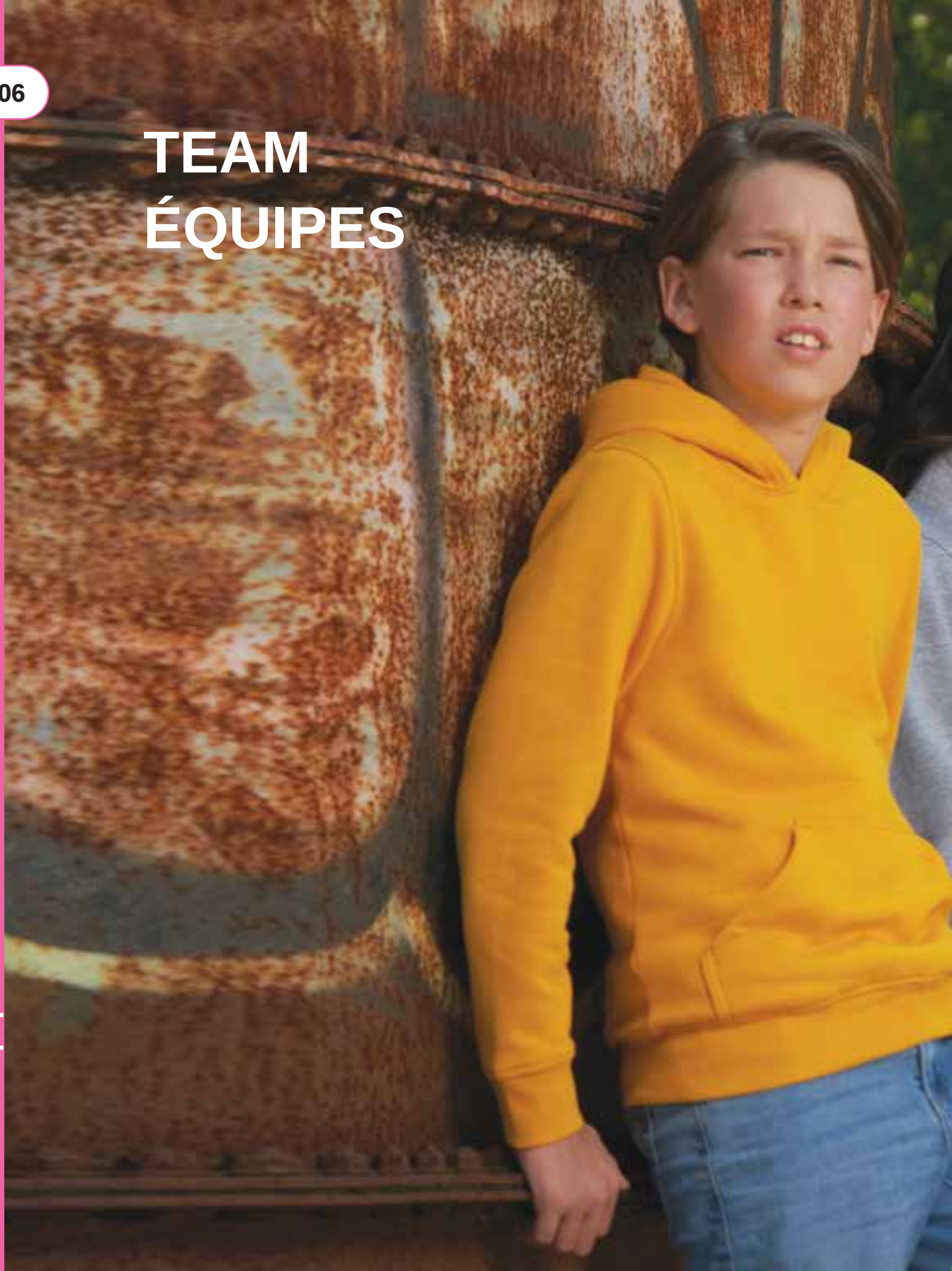



TEAM / ÉQUIPE

Build Your Team Spirit - Développez votre esprit d'équipe




H08000
POLAR
Knit Cuff Toque /
Tuque en tricot à ourlet replié
Page : 026





H08080
HAT TRICK
Striped knit cuff toque
with pom-pom /
Tuque en tricot rayée à
ourlet replié avec pompon
Page : 029




H08200 / H8200Y
VALUE
Value Snap Back
Cotton Twill Cap /
Casquette en sergé
de coton avec bride
d'ajustement
page : 016




H08210
RETRO
5 Panel Foam Snap
Back Trucker Cap /
Casquette de camionneur
à 5 panneaux en mousse
avec bride d'ajustement
Page : 019





H08205
TRUCKER
24/7 Snap Back Trucker Cap /
Casquette de camionneur 24/7
avec bride d'ajustement
Page : 017




FLEXFIT
F06277
Wooly Combed Fitted Cap /
Casquette ajustée en laine peignée
Page : 025



S05615 / S05616 / S5615Y
BREEZE
Cotton Long Sleeve Crewneck T-shirt /
T-shirt à col rond et manches longues en coton
Pages : 074 - 075

S05610 / S05611 / S5610Y
PARKOUR
Cotton Crewneck T-shirt /
T-shirt à col rond en coton
Pages : 072 - 073



L00550 / L0550Y
VAULT
Pullover Hooded Sweatshirt /
Chandail à capuchon à enfiler en molleton
Pages : 032 - 033

L00555 / L0555Y
SURFER
Full-Zip Hooded Sweatshirt /
Chandail à capuchon à glissière pleine
longueur en molleton
Page : 038



L00570 / L0570Y
MOMENTUM
Full zip sweatshirt
Chandail à glissièr pleine
Longueur en molleton
Page : 037



L00540 / L0540Y
CREW
Crewneck Sweatshirt /
Chandail à col rond en molleton
Page : 035



P00595 / P0595Y
DASH
Sweatpant / Pantalon de
survêtement en molleton
Page : 039



L07240 / L07241
CADET
Softshell Jacket /
Blouson softshell
Page : 110



L07260 / L07261 / L7260Y
BALMY
Softshell Jacket /
Blouson softshell
Pages : 108 - 109



L03100 / L03101
CYCLONE
Insulated Softshell Jacket /
Blouson softshell isolé
Page : 128



L00900 / L00901 / L0900Y
CANYON
Puffy Jacket with Detachable Hood /
Blouson bouffant avec capuchon
amovible
Page : 115

Choose Your Team Colour - Choisissez la couleur de votre équipe

RED -- BLACK
ROUGE -- NOIR



NEW PRODUCT NOUVEAU PRODUIT

S04480 / S4480Y
REVERSE
Performance Reversible Mesh Tank Top/ Débardeur en filet performance réversible
Page : 090



NEW PRODUCT NOUVEAU PRODUIT

P04485 / P4485Y
TURBO
Mesh Athletic Short With Pockets / Short de sport en filet avec poches
Page : 091



S05937 / S5937Y
SHORE
Performance Long Sleeve Crewneck T-shirt / T-shirt à col rond et manches longues performance longues
Page : 087

S05935 / S05936 / S5935Y
COAST
Performance Crewneck T-shirt / T-shirt à col rond performance
Page : 086



P04475 / P4475Y
WAVE
Athletic Short with Pockets / Short de sport avec poches
Page : 089



S05737 / S05738
BIRDIE
Long Sleeve Pique Mesh Polo / Polo piqué à manches longues
Page : 098

S05735 / S05736
ACE
Pique Mesh Polo / Polo piqué
Page : 096



P00865 / P00866 / P0865Y
GLOBETROTTER
Performance Jogger / Pantalon de jogging performance
Page : 55

L00850 / L00851 / L0850Y
ADVENTURER
Performance Full Zip Sweatshirt / Chandail à glissière pleine longueur performance
Pages : 56 - 57



NEW PRODUCT NOUVEAU PRODUIT

L00700 / L0700Y
ENDURANCE
Performance pullover hooded sweatshirt / Chandail à capuchon à enfiler en molleton performance
Pages : 060 - 061



P04205 / P04206 / P4205Y
PROPEL
Athleisure Pant / Pantalon athéchic
Page : 121

L04200 / L04201 / L4200Y
PURSUIT
Packable Athleisure Jacket / Blouson athléchic compacte
Page : 120



L02250 / L02251
PITCH
Packable Jacket / Blouson compact
Page : 119



L00975 / L00976 / L0975Y
CHILL
Puffy Vest / Gilet bouffante
Page : 132



L00980 / L00981 / L0980Y
GLACIAL
Puffy Jacket with Detachable Hood / Blouson bouffant avec capuchon amovible
Page : 133



L03400 / L03401 / L3400Y
PLAYMAKER
Insulated Jacket w/ Detachable Hood / Blouson isolé avec capuchon amovible
Page : 130



L06085 / L6085Y
VARSITY
Melton and Leather Varsity Jacket / Manteau universitaire en melton et cuir
Pages : 142 - 143



NEW PRODUCT NOUVEAU PRODUIT

L06090 / L6090Y
REGENT
Melton Coat with Removable Collar / Manteau melton avec col amovible
Pages : 140 - 141

TEAM / ÉQUIPE

Build Your Team Spirit - Développez votre esprit d'équipe



H08005
METRO
Beanie / Tuque
Page : 028



H08080
HAT TRICK
Striped knit cuff toque with pom-pom / Tuque en tricot rayée à ourlet replié avec pompon
Page : 029



H08200 / H8200Y
VALUE
Value Snap Back Cotton Twill Cap / Casquette en sergé de coton avec bride d'ajustement
page : 016



H08205
TRUCKER
24/7 Snap Back Trucker Cap / Casquette de camionneur 24/7 avec bride d'ajustement
Page : 017



F06110
Adjustable Cap / Casquette ajustable
Page : 024



F06277
Wooly Combed Fitted Cap/ Casquette ajustée en laine peignée
Page : 025



S05615 / S05616 / S5615Y
BREEZE
Cotton Long Sleeve Crewneck T-shirt / T-shirt à col rond et manches longues en coton
Pages : 074 - 075

S05610 / S05611 / S5610Y
PARKOUR
Cotton Crewneck T-shirt / T-shirt à col rond en coton
Pages : 072 - 073



L00550 / L0550Y
VAULT
Pullover Hooded Sweatshirt / Chandail à capuchon à enfiler en molleton
Pages : 032 - 033

L00555 / L0555Y
SURFER
Full-Zip Hooded Sweatshirt / Chandail à capuchon à glissière pleine longueur en molleton
Page : 038



L00540 / L0540Y
CREW
Crewneck Sweatshirt / Chandail à col rond en molleton
Page : 035

L00545 / L0545Y
FLUX
1/4 Zip Sweatshirt / Chandail à glissière 1/4 en molleton
Page : 036



P00595 / P0595Y
DASH
Sweatpant / Pantalon de survêtement en molleton
Page : 039



L07240 / L07241
CADET
Softshell Jacket / Blouson softshell
Page : 110



L00905 / L00906
FARO
Puffy Vest / Gilet bouffante
Page : 114



L00900 / L00901 / L0900Y
CANYON
Puffy Jacket w/ Detachable Hood / Blouson bouffant avec capuchon amovible
Page : 115



L03410 / L03411 / L3410Y
VORTEX
Insulated Jacket w/ Detachable Hood / Blouson isolé avec capuchon amovible
Page : 131

BLACK -- CHARCOAL
NOIR -- CHARBON



S04480 / S4480Y
REVERSE
Performance Reversible Mesh Tank Top/ Débardeur en filet performance réversible
Page : 090



P04485 / P4485Y
TURBO
Mesh Athletic Short With Pockets / Short de sport en filet avec poches
Page : 091



S05937 / S5937Y
SHORE
Performance Long Sleeve Crewneck T-shirt / T-shirt à col rond et manches longues performance longues
Page : 087

S05935 / S05936 / S5935Y
COAST
Performance Crewneck T-shirt / T-shirt à col rond performance
Page : 086



P04475 / P4475Y
WAVE
Athletic Short with Pockets / Short de sport avec poches
Page : 089



S05737 / S05738
BIRDIE
Long Sleeve Pique Mesh Polo / Polo piqué à manches longues
Page : 098

S05735 / S05736
ACE
Pique Mesh Polo / Polo piqué
Page : 096



P00865 / P00866 / P0865Y
GLOBETROTTER
Performance Jogger / Pantalon de jogging performance
Page : 55

L00850 / L00851 / L0850Y
ADVENTURER
Performance Full Zip Sweatshirt / Chandail à glissière pleine longueur performance
Pages : 56 - 57



L00700 / L0700Y
ENDURANCE
Performance pullover Hooded sweatshirt / Chandail à capuchon À enfiler en molleton Performance
Pages : 060 - 061



P04175 / P04176 / P4175Y
SCORE
Track Pants / Pantalon de survêtement
Page : 122

L04170 / L04171 / L4170Y
TRUIMPH
Track Jacket / Blouson de survêtement
Page : 122



L02250 / L02251
PITCH
Packable Jacket / Blouson compact
Page : 119



L00980 / L00981 / L0980Y
GLACIAL
Puffy Jacket with Detachable Hood / Blouson bouffant avec capuchon amovible
Page : 133



L03170 / L03171 / L3170Y
HURRICANE
Insulated Softshell Jacket w/ Detachable Hood / Blouson softshell isolé avec capuchon amovible
Pages : 126 - 127



L06085 / L6085Y
VARSITY
Melton and Leather Varsity Jacket / Manteau universitaire en melton et cuir
Pages : 142 - 143



L00329 / L0329Y
BAYSIDE
Melton Insulated Peacoat / Caban isolé en melton
Page : 139

TEAM / ÉQUIPE

Build Your Team Spirit - Développez votre esprit d'équipe



H08000
POLAR
Knit cuff toque /
Tuque en tricot à ourlet replié
Page : 26



H08080
HAT TRICK
Striped knit cuff toque
with pom-pom /
Tuque en tricot rayée à
ourlet replié avec pompon
Page : 029



H08200 / H8200Y
VALUE
Value Snap Back
Cotton Twill Cap /
Casquette en sergé
de coton avec bride
d'ajustement
page : 016



H08210
RETRO
5 Panel Foam Snap
Back Trucker Cap /
Casquette de camionneur
à 5 panneaux en mousse
Avec bride d'ajustement
Page : 019



F06277
Wooly Combed Fitted Cap /
Casquette ajustée en Laine peignée
Page : 025



F06066 / F6606T
Snap Back Trucker Cap /
Casquette de camionneur
avec bride d'ajustement
Page : 023



S05615 / S05616 / S5615Y
BREEZE
Cotton Long Sleeve Crewneck T-shirt /
T-shirt à col rond et manches longues en coton
Pages : 074 - 075

S05610 / S05611 / S5610Y
PARKOUR
Cotton Crewneck T-shirt /
T-shirt à col rond en coton
Pages : 072 - 073



L00555 / L0555Y
SURFER
Full-zip Hooded Sweatshirt /
Chandail à capuchon à glissière pleine
longueur en molleton
Page : 038

L00550 / L0550Y
VAULT
Pullover Hooded Sweatshirt /
Chandail à capuchon à enfiler en Molleton
Pages : 032 - 033



L00545 / L0545Y
FLUX
1/4 Zip Sweatshirt /
Chandail à glissière 1/4 en molleton
Page : 036

L00540 / L0540Y
CREW
Crewneck Sweatshirt /
Chandail à col rond en molleton
Page : 035



P00595 / P0595Y
DASH
Sweatpant / Pantalon de
Survêtement en molleton
Page : 039



L07260 / L07261 / L7260Y
BALMY
Softshell Jacket /
Blouson softshell
Pages : 108 - 109



L03400 / L03401 / L3400Y
PLAYMAKER
Insulated Jacket w/ Detachable Hood /
Blouson isolé avec capuchon amovible
Page : 130



L00970 / L00971
ARTIC
Quilted Down Packable Jacket /
Blouson matelassé compact en duvet
Page : 117



L00975 / L00976 / L0975Y
CHILL
Puffy Vest /
Gilet bouffante
Page : 132

Choose Your Team Colour - Choisissez la couleur de votre équipe

BLUE -- NAVY
BLEU -- MARINE



S04480 / S4480Y
REVERSE
Performance Reversible Mesh Tank Top/ Débardeur en filet performance réversible
Page : 090



P04485 / P4485Y
TURBO
Mesh Athletic Short With Pockets / Short de sport en filet avec poches
Page : 091



S05937 / S5937Y
SHORE
Performance Long Sleeve Crewneck T-shirt / T-shirt à col rond et manches longues performance longues
Page : 087

S05935 / S05936 / S5935Y
COAST
Performance Crewneck T-shirt / T-shirt à col rond performance
Page : 086



P04475 / P4475Y
WAVE
Athletic Short with Pockets / Short de sport avec poches
Page : 089



S05737 / S05738
BIRDIE
Long Sleeve Pique Mesh Polo / Polo piqué à manches longues
Page : 098

S05735 / S05736
ACE
Pique Mesh Polo / Polo piqué
Page : 096



P00865 / P00866 / P0865Y
GLOBETROTTER
Performance Jogger / Pantalon de jogging performance
Page : 55

L00850 / L00851 / L0850Y
ADVENTURER
Performance Full Zip Sweatshirt / Chandail à glissière pleine longueur performance
Pages : 56 - 57



L00700 / L0700Y
ENDURANCE
Performance pullover Hooded sweatshirt / Chandail à capuchon À enfiler en molleton Performance
Pages : 060 - 061



P04205 / P040206 / P4205Y
PROPEL
Athleisure Pant / Pantalon athéchic
Page : 121

L04200 / L04201 / L4200Y
PURSUIT
Packable Athleisure Jacket / Blouson athléchic compacte
Page : 120



L02250 / L02251
PITCH
Packable Jacket / Blouson compact
Page : 119



L00980 / L00981 / L0980Y
GLACIAL
Puffy Jacket with Detachable Hood / Blouson bouffant avec capuchon amovible
Page : 133



L03170 / L03171 / L3170Y
HURRICANE
Insulated Softshell Jacket with Detachable Hood / Blouson softshell isolé avec capuchon amovible
Pages : 126 - 127



L06085 / L6085Y
VARSITY
Melton and Leather Varsity Jacket / Manteau universitaire en melton et cuir
Pages : 142 - 143



L06090 / L6090Y
REGENT
Melton Coat with Removable Collar / Manteau melton avec col amovible
Pages : 140 - 141

TEAM / ÉQUIPE

Build Your Team Spirit - Développez votre esprit d'équipe



H08005
METRO
Beanie / Tuque
Page : 028



H08080
HAT TRICK
Striped knit cuff toque with pom-pom / Tuque en tricot rayée à ourlet replié avec pompon
Page : 029



H08200 / H8200Y
VALUE
Value Snap Back Cotton Twill Cap / Casquette en sergé de coton avec bride d'ajustement
page : 016



H08205
TRUCKER
24/7 Snap Back Trucker Cap / Casquette de camionneur 24/7 avec bride d'ajustement
Page : 017



F06277
Wooly Combed Fitted Cap/ Casquette ajustée en laine peignée
Page : 025



F06110
Adjustable Cap/ Casquette ajustable
Page : 024



S05615 / S05616 / S5615Y
BREEZE
Cotton Long Sleeve Crewneck T-shirt / T-shirt à col rond et manches longues en coton
Pages : 074 - 075

S05610 / S05611 / S5610Y
PARKOUR
Cotton Crewneck T-shirt / T-shirt à col rond en coton
Pages : 072 - 073



L00555 / L0555Y
SURFER
Full-Zip Hooded Sweatshirt / Chandail à capuchon à glissière pleine longueur en molleton
Page : 038

L00550 / L0550Y
VAULT
Pullover Hooded Sweatshirt / Chandail À Capuchon À Enfiler En Molleton
Pages : 032 - 033



L00545 / L0545Y
FLUX
1/4 Zip Sweatshirt / Chandail à glissière 1/4 en molleton
Page : 036

L00540 / L0540Y
CREW
Crewneck Sweatshirt / Chandail à col rond en molleton
Page : 035



P00595 / P0595Y
DASH
Sweatpant / Pantalon de Survêtement en molleton
Page : 039



L07240 / L07241
CADET
Softshell Jacket / Blouson softshell
Page : 110



L00905 / L00906
FARO
Puffy Vest / Gilet bouffante
Page : 114



L00900 / L00901 / L0900Y
CANYON
Puffy Jacket w/ Detachable Hood / Blouson bouffant avec capuchon amovible
Page : 115



L03410 / L03411 / L3410Y
VORTEX
Insulated Jacket w/ Detachable Hood / Blouson isolé avec capuchon amovible
Page : 131

NAVY -- GREY
MARINE -- GRIS



S04480 / S4480Y
REVERSE
Performance Reversible Mesh Tank Top/ Débardeur en filet performance réversible
Page : 090



P04485 / P4485Y
TURBO
Mesh Athletic Short With Pockets / Short de sport en filet avec poches
Page : 091



S05937 / S5937Y
SHORE
Performance Long sSleeve Crewneck T-shirt / T-shirt à col rond et manches longues performance longues
Pages : 087

S05935 / S05936 / S5935Y
COAST
Performance Crewneck T-shirt / T-shirt à col rond performance
Page : 086



P04475 / P4475Y
WAVE
Athletic Short with Pockets / Short de sport avec poches
Page : 089



S05737 / S05738
BIRDIE
Long Sleeve Pique Mesh Polo / Polo piqué à manches longues
Page : 098

S05735 / S05736
ACE
Pique Mesh Polo / Polo piqué
Page : 096



P00865 / P00866 / P0865Y
GLOBETROTTER
Performance Jogger / Pantalon de jogging performance
Page : 55

L00850 / L00851 / L0850Y
ADVENTURER
Performance Full Zip Sweatshirt / Chandail à glissière pleine longueur performance
Pages : 56 - 57



L00700 / L0700Y
ENDURANCE
Performance pullover hooded sweatshirt / Chandail à capuchon à enfiler en molleton performance
Pages : 060 - 061



P04175 / P04176 / P4175Y
SCORE
Track Pants / Pantalon de survêtement
Page : 122

L04170 / L04171 / L4170Y
TRUIMPH
Track Jacket / Blouson de survêtement
Page : 122



L02250 / L02251
PITCH
Packable Jacket / Blouson compact
Page : 119



L00980 / L00981 / L0980Y
GLACIAL
Puffy Jacket with Detachable Hood / Blouson bouffant avec capuchon amovible
Page : 133



L03200 / L03201 / L3200Y
TYPHOON
Insulated Softshell Jacket with Detachable Hood / Blouson softshell isolé avec capuchon amovible
Page : 129



L06085 / L6085Y
VARSITY
Melton and Leather Varsity Jacket / Manteau universitaire en melton et cuir
Pages : 142 - 143



L00329 / L0329Y
BAYSIDE
Melton Insulated Peacoat / Caban isolé en melton
Page : 139

Choose Your Team Colour - Choisissez la couleur de votre équipe

FOREST GREEN -- BLACK
VERT FORÊT -- NOIR



H08200 / H8200Y
VALUE
Value Snap Back Cotton Twill Cap / Casquette en aergé de coton avec bride d'ajustement
page : 016



H08000
POLAR
Knit Cuff Toque / Tuque en tricot à ourlet replié
Page : 026



H08205
TRUCKER
24/7 Snap Back Trucker Cap / Casquette de camionneur 24/7 avec bride d'ajustement
Page : 017



H08080
HAT TRICK
Striped knit cuff toque with pom-pom / Tuque en tricot rayée à ourlet replié avec pompon
Page : 029

PURPLE -- NAVY
VIOLET -- MARINE



H08200 / H8200Y
VALUE
Value Snap Back Cotton Twill Cap / Casquette en aergé de coton avec bride d'ajustement
page : 016

H08000
POLAR
Knit Cuff Toque / Tuque en tricot à ourlet replié
Page : 026



H08205
TRUCKER
24/7 Snap Back Trucker Cap / Casquette de camionneur 24/7 avec bride d'ajustement
Page : 017



H08080
HAT TRICK
Striped knit cuff toque with pom-pom / Tuque en tricot rayée à ourlet replié avec pompon
Page : 029



S05935 / S05936 / S5935Y
COAST
Performance Crewneck T-shirt / T-shirt à col rond performance
Page : 086



L00540 / L0540Y
CREW
Crewneck Sweatshirt / Chandail à col rond en molleton
Page : 035



S05935 / S05936 / S5935Y
COAST
Performance Crewneck T-shirt / T-shirt à col rond performance
Page : 086



L00550 / L0550Y
VAULT
Pullover Hooded Sweatshirt / Chandail à capuchon à enfiler en molleton
Pages : 032 - 033



L00555 / L0555Y
SURFER
Full-Zip Hooded Sweatshirt / Chandail à capuchon à glissière pleine longueur en molleton
Page : 038



P00595 / P0595Y
DASH
Sweatpant / Pantalon de survêtement en molleton
Page : 039



P04205 / P04206 / P4205Y
PROPEL
Athleisure Pant / Pantalon athéchic
Page : 121

L04200 / L04201 / L4200Y
PURSUIT
Packable Athleisure Jacket / Blouson athléchic compacte
Page : 120



L02250 / L02251
PITCH
Packable Jacket / Blouson compact
Page : 119

Choose Your Team Colour - Choisissez la couleur de votre équipe

GOLD -- BLACK
OR -- NOIR



H08200 / H8200Y
VALUE
Value Snap Back Cotton Twill Cap / Casquette en aergé de coton avec bride d'ajustement
page : 016



H08000
POLAR
Knit Cuff Toque / Tuque en tricot à ourlet replié
Page : 026



H08205
TRUCKER
24/7 Snap Back Trucker Cap / Casquette de camionneur 24/7 avec bride d'ajustement
Page : 017



H08080
HAT TRICK
Striped knit cuff toque with pom-pom / Tuque en tricot rayée à ourlet replié avec pompon
Page : 029

MAROON -- NAVY
MARRON -- MARINE



H08200 / H8200Y
VALUE
Value Snap Back Cotton Twill Cap / Casquette en aergé de coton avec bride d'ajustement
page : 016



H08000
POLAR
Knit Cuff Toque / Tuque en tricot à ourlet replié
Page : 026



H08205
TRUCKER
24/7 Snap Back Trucker Cap / Casquette de camionneur 24/7 avec bride d'ajustement
Page : 017



H08080
HAT TRICK
Striped knit cuff toque with pom-pom / Tuque en tricot rayée à ourlet replié avec pompon
Page : 029



S05935 / S05936 / S5935Y
COAST
Performance Crewneck T-shirt / T-shirt à col rond performance
Page : 086



L00550 / L0550Y
VAULT
Pullover Hooded Sweatshirt / Chandail à capuchon à enfiler en molleton
Pages : 032 - 033



S05935 / S05936 / S5935Y
COAST
Performance Crewneck T-shirt / T-shirt à col rond performance
Page : 086



L00545 / L0545Y
FLUX
1/4 Zip Sweatshirt / Chandail à glissière 1/4 en molleton
Page : 036



P04175 / P04176 / P4175Y
SCORE
Track Pants / Pantalon de survêtement
Page : 122

L04170 / L04171 / L4170Y
TRUIMPH
Track Jacket / Veste de survêtement
Page : 122



L00700 / L0700Y
ENDURANCE
Performance pullover hooded sweatshirt / Chandail à capuchon à enfiler en molleton performance
Pages : 060 - 061



L00555 / L0555Y
SURFER
Full-Zip Hooded Sweatshirt / Chandail à capuchon à glissière pleine longueur en molleton
Page : 038



P00595 / P0595Y
DASH
Sweatpant / Pantalon de survêtement en molleton
Page : 039

WHY CHOOSE CUSTOM ?
POURQUOI CHOISIR LE SUR-MESURE ?

- **Fast Turnaround**
  Délai d'exécution rapide
- **Domestic and Offshore Options**
  Option nationale et offshore
- **Competitive Prices**
  Prix compétitifs
- **Low Minimums**
  Faible minimum
- **In-House Graphic Department**
  Département graphique interne
- **Large Selection of quality fabric**
  Grand choix de tissus de qualité

Custom / Personnalisés



Scan for more info / Scannez pour plus d'informations

FROM YOUR DREAMS TO OUR MACHINES ...
THINK CUSTOM !

DE VOTRE RÊVE À NOS MACHINES ...
PENSEZ PERSONNALISÉ !

custom@canadasportswear.com

CUSTOM MADE IN CANADA / FABRIQUÉ SUR MESURE AU CANADA

Manufacturing quality Canadian made garments since 1954 / Création de vêtements de qualité depuis 1954

CUSTOM VARSITY JACKET PROGRAM / PROGRAMME PERSONNALISÉ DE BLOUSONS DE STYLE UNIVERSITAIRE

Proudly made in Canada / Fièrement fabrique au Canada

Delivery ..... Blank: **5** weeks / Decorated: **6** weeks
Livraison..... Sans logo: **5** semaines / Décorés: **6** semaines
Minimum pieces ... **12** per standard colour / per design / per gender
Minimum unités ... **12** par couleur standard / par design / per genrer



2 STYLES TO CHOOSE FROM / CHOISISSEZ PARMI LES 2 STYLES

SET IN SLEEVE / MANCHE RÉGULIÈRE

Men's style / Style homme
JK382



Ladies style / Style femme
JK543





RAGLAN SLEEVE / MANCHE MONTÉE

Men's style / Style homme
JK698



Ladies style / Style femme
JK633



LEATHER JACKET GUIDE
GUIDE DES VESTES EN CUIR

MANY OPTIONS TO CUSTOMIZE YOUR JACKET /
DE NOMBREUSES OPTIONS POUR
PERSONNALISER VOTRE VESTE

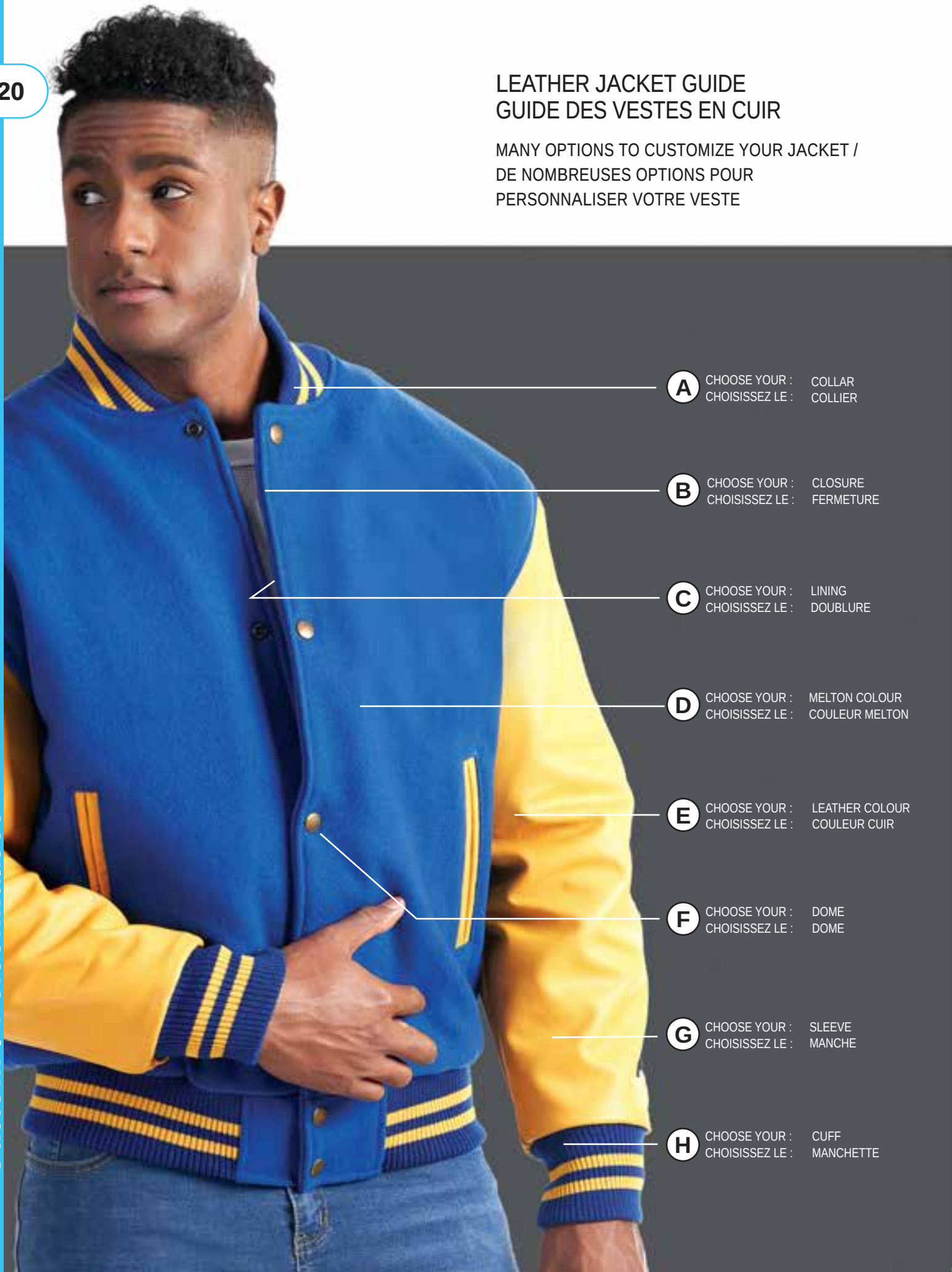

A COLLAR / COLLIER

KNIT / TRICOT


Solid / Solide


Stripe / Bandelette

LEATHER / CUIR


Stand / Standard


Byron / Col plat


2 Tone stand / Standard 2 ton

B CLOSURE / FERMETURE


Zip and fly / Fermeture à glissière et braguette


Dome / Dôme


Zip / Fermeture à Glissière

C LINING / DOUBLURE


3 1/4 oz Quilted / 3 1/4 oz matelassé


Kasha / Kasha


Sublimated / Impression Par sublimation

D MELTON / MELTON


Black / Noir


Navy / Marine PMS 532C


Forest / Vert Kelly PMS 3308C


Kelly Green / Vert Kelly PMS 3425C


Crimson Red / Rouge Cramoisi PMS 202C


Scarlet Red / Rouge Scarlet PMS 187C


Dark Navy / Marine Foncé PMS 296C


Columbia Blue / Columbia Bleu PMS 646C


Royal / Royal PMS 654C


Purple / Violet PMS 2627C


Burgundy / Bourgogne PMS 504C


Light Grey / Gris PMS CG 6C


Charcoal / Gris Acier PMS CG 9C

E LEATHER / CUIR

GENUINE COWHIDE LEATHER / CUIR VÉRITABLE


White / Blanc


Black / Noir


Gold / Or PMS 7510C

Cream / Crème PMS 4545C


Yellow / Jaune PMS 124C


Navy / Marine PMS 532C


Royal / Royal PMS 7687C

Bone / Os PMS 7527C


Burgundy / Bourgogne PMS 7645C


Deep Red / Rouge Cramoisi PMS 3523C


Kelly green / Vert Kelly PMS 554C


Forest / Vert Forêt PMS 5605 C


Grey / Gris PMS 424C


Red / Rouge PMS 202C


Orange / Orange PMS 173C


Brown / Bruin PMS Black 4C

PREMIUM COWHIDE LEATHER / CUIR VÉRITABLE PREMIUM

White / Blanc

Black / Noir

Navy / Marine PMS 546C

Bone / Os PMS Warm Grey 01

Red / Rouge PMS 202C

Grey / Gris PMS CG 11

Cobalt / Cobalt PMS 654C

Cafe / Café PMS 2479C

Oak Tan / Chêne bronzé PMS 7488C

Kelly green / Vert Kelly PMS 343C

FAUX LEATHER / FAUX CUIR

White / Blanc

Black / Noir

Navy / Marine PMS 532C

Bone / Os PMS 7527C

Dark Grey / Gris Foncé PMS CG 11

Red / Rouge Pantone 704C

Forest / Vert Forêt PMS 4210C

Light Grey / Gris Clair PMS CG 08

Brown / Bruin PMS 412C

F DOME / DOME

Red / Rouge PMS 187C

Gold / Or PMS 110C

Antique Silver / Argent Antique PMS 8003C

Chrome / Chrome PMS 877C

Antique Brass / Laiton Antique PMS 7531C

Navy / Marine PMS 533C

Maroon / Bordeaux PMS 504C

Crimson Red / Rouge Cramoisi PMS 202C

Purple / Violet PMS 2627C

Forest Green / Vert Forêt PMS 5467C

New Navy / Nouveau Marine PMS 965C

Black / Noir

White / Blanc

G SLEEVE / MANCHE

Solid / Uni

V-cut / Fente en « v »

Double stripe / Fente double

Triple stripe / Fente triple

H CUFF / MANCHETTE

Knit / Tricot

Available to match all melton colours

Disponible dans toutes les couleurs de melton

Leather with dome / Cuir avec dôme





JK346KC



JK541



JK345SH



JK380



JK87



257



258



985



JK404

CUSTOM MELTON AND LEATHER IDEAS / PERSONNALISÉS MELTON ET CUIR

Proudly made in Canada / Fièrement fabrique au Canada

Delivery ..... Blank: **5** weeks / Decorated: **6** weeks
Livraison..... Sans logo: **5** semaines / Décorés: **6** semaines
Minimum pieces ... **12** per standard colour / per design / per gender
Minimum unités ... **12** par couleur standard / par design / per genrer



JK325 JK544 JK382 JK564

CUSTOM STYLE OUTERWEAR - LEATHER / STYLES PERSONNALISÉS VÊTEMENTS D'EXTÉRIEUR - CUIR

Proudly made in Canada / Fièrement fabrique au Canada

Delivery ..... Blank: **5** weeks / Decorated: **6** weeks
Livraison..... Sans logo: **5** semaines / Décorés: **6** semaines
Minimum pieces ... **12** per standard colour / per design / per gender
Minimum unités ... **12** par couleur standard / par design / per genrer



JK382L

- Premium Lightweight Cowhide Leather
- Satin Kasha Lining
- 2 Lower Zippered Pockets
- Striped Rib Knit Cuffs, Hem & Collar

- Cuir de vache de qualité supérieure
- Doublure de satin kasha
- 2 poches à glissières à l'avant
- Collet, poignets et taille en tricot à côtes rayé

For our leather colour selection, please refer to page 221

Pour notre sélection de couleurs de cuir, veuillez consulter l a page 221



JK540

- Deercow Leather
- 3.25 Oz. Quilted Lining
- Dome Front Closure
- Leather Cuffs
- Stripe Detail on Sleeves
- Side Shearing on Hem

- Peau de vache
- Doublure matelassée de 3,25 oz
- Fermeture avant à dôme
- Poignets en cuir
- Rayures aux manches
- Ceinture rasée sur les côtés



815

- Deercow Leather
- Quilted Zip-Out Vest Liner
- Leather Cuffs
- Side Shearing on Hem

- Peau de vache
- Doublure matelassée amovible à glissière
- Poignets en cuir
- Ceinture rasée sur les côtés



JK438

- Premium Cowhide Leather
- 3.25 Oz. Quilted Lining
- Contrast Insert on Sleeves
- Leather Cuffs

- Cuir de vache de qualité supérieure
- Doublure matelassée de 3,25 oz
- Insertions contrastantes aux manches
- Poignets en cuir

FAUX LEATHER

Proudly made in Canada /
Fièrement fabrique au Canada

Delivery ..... Blank: **5** weeks / Decorated: **6** weeks
Livraison..... Sans logo: **5** semaines / Décorés: **6** semaines
Minimum pieces ... **12** per standard colour / per design / per gender
Minimum unités ... **12** par couleur standard / par design / per genrer

JK382FL

Melton body with faux cowhide leather sleeves
For colour selection refer to pg.221

Corps en melton avec manches en simili cuir.
Pour le choix des couleurs, voir p. 221.



JK945

Faux lamb leather jacket.
(Black colour only)

Veste en simili cuir d'agneau.
(Couleur noire seulement.)

OUTERWEAR / VÊTEMENTS D'EXTÉRIEUR

Proudly made in Canada / Fièrement fabrique au Canada

Delivery ..... Blank: **5** weeks / Decorated: **6** weeks
Livraison..... Sans logo: **5** semaines / Décorés: **6** semaines
Minimum pieces ... **50** per standard colour / per design / per gender
Minimum unités ... **50** par couleur standard / par design / per genrer

Categories / Catégories

- Spring Jackets
- Spring Vests
- Fall Jackets (Insulated)
- Fall vests (Insulated)
- 3 /1 Jackets
- Quilted Jackets
- Quilted Vests
- Track Suits
- Pants
- Workwear

- Vestes de printemps
- Gilets de printemps
- Vestes d'automne (isolées)
- Gilets d'automne (Isolés)
- Veste 3/1
- Veste matelassée
- Gilet matelassé
- Survêtement
- Pantalon
- Vêtements de travail

Fabrics / Tissu:

- Softshell
- Nylons
- Canvas
- Twill
- Melton
- Fleece (Polar Micro)
- Waterproof Breathable
- Leather
- Wool Blend Plaid

- Softshell
- Nylons
- Canvas
- Sergé
- Melton
- Molleton (Polar, Micro)
- Étanche respirant
- Cuir
- Plaid en mélange de laine



JK946

100% nylon premium taslan . 3.25 oz. quilted lining. Attached hood. Vertical zipper chest pocket. 2 lower vertical zipper pockets . Adjustable velcro cuffs.

---

100 % nylon Taslan haut de gamme. Doublure matelassée de 3,25 oz. Capuche intégrée. Poche poitrine verticale à fermeture éclair. 2 poches inférieures verticales à fermeture éclair. Poignets ajustables avec velcro.



JK741

• 100% Oxford Nylon • 3.25 Oz. Quilted Lining • Roll Up Hidden Hood • 2 Lower Patch & Flap Pockets with Side Entry • Adjustable Velcro Cuffs • 3M Piping Across Front of Chest

---

• 100 % nylon Oxford • Doublure matelassée de 3,25 oz • Capuchon escamotable • 2 poches plaquées à rabats à ouverture sur le côté • Poignets ajustables à bande autoagrippante • Passepoil 3M à la poitrine

JK953

Unlined softshell. Right chest zipper pocket . 2 lower vertical zipper pockets. Adjustable velcro cuffs.

Softshell sans doublure. Poche poitrine droite à fermeture éclair. 2 poches inférieures verticales à fermeture éclair. Poignets ajustables avec velcro.



Available in Black only

Disponible en noir seulement

JK675

• ¾ Length Wool Blend Twill • Satin Kasha Lining • Button Front • 2 Lower Welt Pockets

---

• Sergé mélange de laine, longueur 3/4 • Doublure de satin kasha • Boutonnière à l'avant • 2 poches passepoilées à l'avant





FABRIQUÉ AVEC DU PLASTIQUE RECYCLÉ

WATER PROOF

IMPERMÉABLE

JK864 (3-in-1 jacket / Blouson 3 en 1)

100% recycled polyester waterproof breathable fabric with mechanical stretch (outer jacket)• 100% polyester taffeta lining • Optional contrast- coloured zippers • Adjustable Velcro cuffs • Drawstring bottom • Detachable hood • Fully seam sealed

---

Tissu respirant imperméable 100 % polyester recyclé à extensibilité mécanique (blouson extérieur) • Doublure en taffetas 100 % polyester • Fermetures à glissière de couleur contrastante (facultatif) • Poignets ajustables à bande autoagrippante • Cordon de serrage à la taille • Capuchon amovible • Coutures entière-

JK954

100% nylon puffy varsity jacket. Rib knit collar, cuffs, and hem. Zipper front closure

---

Veste universitaire matelassée en nylon 100 %. Col, poignets et ourlet en tricot côtelé. Fermeture avant à glissière.

WORKWEAR / VÊTEMENTS DE TRAVAIL

Proudly made in Canada / Fièrement fabrique au Canada

Delivery ..... Blank: **5** weeks / Decorated: **6** weeks
Livraison..... Sans logo: **5** semaines / Décorés: **6** semaines
Minimum pieces ... **50** per standard colour / per design / per gender
Minimum unités ... **50** par couleur standard / par design / per genrer



- Detachable hood with side windows for superior peripheral vision

---

- Capuchon amovible doté de fenêtres latérales pour une meilleure vision périphérique

JK696

Featured in:
- Unlined 2-tone jacket
- 100% recycled polyester waterproof breathable fabric with mechanical stretch (outer jacket) • Waterproof zippered pockets
- Underarm waterproof zippers for ventilation
- Detachable hood with side windows for superior peripheral vision
- Fully seam sealed • **3M®** reflective tape

Offert en :
- Blouson deux tons non doublé
- Tissu respirant imperméable 100 % polyester recyclé à extensibilité mécanique (blouson extérieur)
- Poches à glissière étanches
- Glissières étanches aux aisselles pour l'aération
- Capuchon amovible doté de fenêtres latérales pour une meilleure vision périphérique
- Coutures entièrement étanches • Ruban réfléchissant **3M®**

MADE WITH RECYCLED PLASTIC

FABRIQUÉ AVEC DU PLASTIQUE RECYCLÉ

WATER PROOF

IMPERMÉABLE



VT104

65/35 POLY/COTTON TWILL WITH 3M® REFLECTIVE TAPE
Featured in:• 2 Lower Patch & Flap Pockets • Upper Left Chest Patch & Flap Pocket • Right Chest Plastic Window • Dome Front Closure

SERGÉ 65/35 POLYESTER COTON AVEC RUBAN RÉFLÉCHISSANT 3M®
Offert en : • 2 poches basses plaquées à rabat • Poche plaquée à rabat à la poitrine gauche • Fenêtre de plastique à la poitrine droite • Fermeture avant à dôme

JK658

96% POLYESTER / 4% SPANDEX SOFT SHELL (UNLINED SOFTSHELL)
Featured in: • 2 Tone • Left Chest Zippered Pocket • 2 Lower Zippered Pockets • Adjustable Velcro Cuffs • Drawstring Bottom

SOFTSHELL (NON DOUBLÉ) 96 % POLYESTER / 4 % ÉLASTHANNE
Offert en : • 2 tons • Poche à glissière à la poitrine gauche • 2 poches à glissières à l'avant • Poignets ajustables à bande autoagrippante • Cordon de serrage à la taill • Fermeture avant à dôme



TS229

2 TONE CREWNECK Featured in: • Cool mesh fabric • **3M®** Reflective tape

DEUX TONS, COL ROND Offert en :• Tissu Cool Mesh • Ruban réfléchissant **3M®**



VT183

MESH VEST Featured in: • Velcro closure • **3M®** Reflective Tape

VESTE EN FILET Offert en : • avec fermeture • autoagrippante et ruban réfléchissant **3M®**



JK579
Ladies unlined lightweight performance fleece jacket / Coquille souple léger non doublé pour femme

ENDLESS POSSIBILITIES! / DES POSSIBILITÉS À L'INFINI !

100% moisture wicking polyester / Polyester anti-humidité à 100%.

MOISTURE WICKING
GESTION DE L'HUMIDITÉ



P0196
Full Zip Cycling Jersey / Maillot de cyclisme à glissière pleine longueur.
88% Poly / 12% Spandex
Wicking, anti-bacterial and SPF 50 UV protection / Gestion de l'humidité, protection antibactérienne et FPS 50



P0140
1/2 Zip Cycling Jersey / Maillot de cyclisme à glissière pleine longueur
88% Poly / 12% Spandex
Wicking, anti-bacterial and SPF 50 UV protection / Gestion de l'humidité, protection antibactérienne et FPS 50



ST167
1/4 Zip Shirt / Chandail à glissière 1/4
88% Poly / 12% Spandex
Wicking, anti-bacterial and SPF 50 UV protection / Gestion de l'humidité, protection antibactérienne et FPS 50



TS80
T- Shirt / T- Shirt
100% Polyester wicking interlock



5705
Golf Shirt / Polo de golf
100% Polyester wicking interlock



ST75
Button Down Short Sleeve / Chemise boutonné à manches courtes
100% Polyester wicking interlock



P0265
Hoody /
Chandail à capuchon
100% Polyester
performance fleece

CUSTOM STYLE SUBLIMATION
STYLES PERSONNALISÉS SUBLIMATION

Proudly made in Canada /
Fièrement fabrique au Canada

Delivery ..... **JACKET - 6** weeks - AFTER SAMPLE APPROVAL
SHIRT - 5 weeks - AFTER SAMPLE APPROVAL
Livraison..... **BLOUSON 6** semaines - APRÈS APPROBATION DE L'ÉCHANTILLON
CHEMISE 5 semaines - APRÈS APPROBATION DE L'ÉCHANTILLON

Minimum pieces ... **50** per standard colour / per design / per gender *(Design includes logo)*
Minimum unités ... **50** par couleur standard / par design / per genrer *(La conception incluant le logo)*



JK308
Men's unlined softshell jacket /
Coquille souple non doublé pour homme
96% Polyester / 4% Spandex



TS196
100% lightweight polyester T-Shirt /
T-Shirt, Léger 100% polyester
100% Polyester wicking interlock



5704
Polo, 100% lightweight polyester /
Polo, Léger 100% polyester
100% Polyester wicking interlock

CUSTOM SUBLIMATED PROGRAM / PROGRAMME DE PERSONNALISATION IMPRIMÉS PAR SUBLIMATION

Proudly made in Canada / Fièrement fabrique au Canada

Delivery ..... **6** weeks - AFTER SAMPLE APPROVAL
Livraison..... **6** semaines - APRÈS APPROBATION DE L'ÉCHANTILLON
Minimum pieces ... **50** per standard colour / per design / per gender
Minimum unités ... **50** par couleur standard / par design / per genrer

Design includes logo / La conception incluant le logo

Extra charges for individual personalization - please email custom@canadasportswear.com for details / Frais en sus pour personnalisation individuelle; veuillez écrire à custom@canadasportswear.com pour obtenir plus de détails.



INSULATED SOFTSHELL / VESTES SOUPLES ISOLÉES

3 1/4 oz. Quilted Linining / Doublure matelassée de 3 1/4 oz

Men's / Homme : JK713
Ladies / Femme: JK716

Design / Motif:
HALFTONE / DEMI-TON

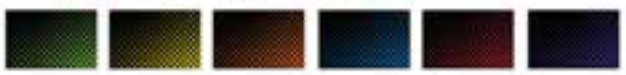

Green / Vert PMS 349C | Yellow / Jaune PMS 115C | Orange / Orange PMS 1585C | Blue / Bleu PMS 285C | Red / Rouge PMS 187C | Purple / Violet PMS VioletC



SOFTSHELL JACKET / BLOUSONS SOUPLES

Unlined soft shell jacket / Manteau à coquille souple non doublé

Men's / Homme : JK308
Ladies / Femme: JK318

Design / Motif:
LEAF / FEUILLE



Green / Vert PMS 349C | Yellow / Jaune PMS 115C | Orange / Orange PMS 1585C | Blue / Bleu PMS 285C | Red / Rouge PMS 187C | Purple / Violet PMS VioletC



PERFORMANCE JACKET / BLOUSONS PERFORMANCE

100% Polyester Lightweight Fleece / 100 % molleton de polyester léger

Men's / Homme : JK578
Ladies / Femme: JK579

Design / Motif:
TRIANGLE GRID



Green / Vert PMS 349C | Yellow / Jaune PMS 115C | Orange / Orange PMS 1585C | Blue / Bleu PMS 285C | Red / Rouge PMS 187C | Purple / Violet PMS VioletC



VARSITY JACKET / BLOUSONS UNIVERSITAIRES

Unlined soft shell jacket / Manteau à coquille souple non doublé

Men's / Homme : JK449

Sleeves are white or black / Les manches sont offertes en noir ou blanc

Design / Motif:
VARSITY / UNIVERSITÉ



Black / Noir | Gold / Or PMS 137C | Red / Rouge PMS 187C | Royal / Royale PMS 654C | Burgundy / Bourgogne PMS 504C | Purple / Violet PMS 2627C | Forest Green / Forêt Vert PMS 3308C | Kelly Green / Vert Kelly PMS 3425C | Navy / Marine PMS 2965C | Dark Grey / Gris Foncé PMS 425C

CUSTOM SUBLIMATED PERFORMANCE SHIRT PROGRAM / PROGRAMME PERSONNALISÉ D'IMPRESSION PAR SUBLIMATION

Proudly made in Canada / Fièrement fabrique au Canada

Delivery ..... **6** weeks - AFTER SAMPLE APPROVAL
Livraison..... **6** semaines - APRÈS APPROBATION DE L'ÉCHANTILLON

Minimum pieces ... **50** per standard colour / per design / per gender
Minimum unités ... **50** par couleur standard / par design / per genrer

Design includes logo / La conception incluant le logo

Extra charges for individual personalization - please email custom@canadasportswear.com for details / Frais en sus pour personnalisation individuelle; veuillez écrire à custom@canadasportswear.com pour obtenir plus de détails.

100% LIGHTWEIGHT MOISTURE WICKING POLYESTER INTERLOCK / LÉGER 100% GESTION DE L'HUMIDITÉ POLYESTER INTERLOCK



Men's / Homme : ST75
Ladies / Femme : ST105
Youth / Jeune : ST75Y

Available as button down shirt or polo style / Offert avec boutonnière complète ou style polo



Green / Vert PMS 5615C | Dark Green / Vert Fonce PMS 533C | Grey / Gris PMS 429C | Black / Noir PMS CG11C | Blue / Bleu PMS 542C | Navy / Marine PMS 289C



Men's / Homme : 5705
Ladies / Femme : 5704
Youth / Jeune : 5705Y

Available as button down shirt or polo style / Offert avec boutonnière complète ou style polo



Green / Vert PMS 7743C | Blue / Bleu PMS 4137C | Grey / Gris PMS CG11C | Pink / Rose PMS 672C



Men's / Homme : 5705
Ladies / Femme : 5704
Youth / Jeune : 5705Y

Available as t-shirt or polo style / Disponible en t-shrt ou en polo



Green / Vert PMS 349C | Yellow / Jaune PMS 115C | Orange / Orange PMS 1585C | Blue / Bleu PMS 285C | Red / Rouge PMS 187C | Purple / Violet PMS VioletC



Men's / Homme : TS201
Ladies / Femme : TS202
Youth / Jeune : TS201Y

Available as t-shirt or polo style / Disponible en t-shrt ou en polo

Short sleeve available / Offert avec manches courte

Men's / Homme : TS196
Ladies / Femme : TS197
Youth / Jeune : TS196Y



Green / Vert PMS 349C | Yellow / Jaune PMS 115C | Orange / Orange PMS 1585C | Blue / Bleu PMS 285C | Red / Rouge PMS 187C | Purple / Violet PMS VioletC

CUSTOM PERFORMANCE POLO PROGRAM / PROGRAMME PERSONNALISÉ POLO PERFORMANT

Proudly made in Canada / Fièrement fabrique au Canada

Delivery ..... Blank: **3** weeks / Decorated: **4** weeks
Livraison..... Sans logo: **3** semaines / Décorés: **4** semaines

Minimum pieces ... **24** per standard colour / per design / per gender
Minimum unités ... **24** par couleur standard / par design / per genrer

50 piece minimum applies for other colours and/or combinations /
Le minimum de 50 pièces s'applique aux autres choix de couleurs ou combinaisons

9 POPULAR STYLES TO CHOOSE FROM / CHOISISSEZ PARMI LES 9 STYLES LES PLUS POPULAIRES





Men's / Homme
GS357
Ladies / Femme
GS361
Youth / Jeune
GS357Y



Men's / Homme
GS359
Ladies / Femme
GS363
Youth / Jeune
GS359Y



Men's / Homme
GS386
Ladies / Femme
GS387
Youth / Jeune
GS386Y

Men's / Homme
GS358
Ladies / Femme
GS362
Youth / Jeune
GS358Y



Men's / Homme
GS11
Ladies / Femme
GS15
Youth / Jeune
GS11Y

Long sleeve available /
Offert avec manches longue
Men's / Homme
GS259
Ladies / Femme
GS257
Youth / Jeune
GS259Y



Men's / Homme
TS164
Ladies / Femme
TS195
Youth / Jeune
TS164Y

Short sleeve available /
Offert avec manches courte
Men's / Homme
TS126
Ladies / Femme
TS134
Youth / Jeune
TS126Y



Men's / Homme
GS385
Ladies / Femme
GS388
Youth / Jeune
GS385Y

2 FABRIC OPTIONS TO CHOOSE FROM / MAINTENANT 2 CHOIX DE TISSU

100% Polyester

Cool Mesh
Moisture Wicking / Gestion de l'humidité

37 Colours / Couleurs

Pinhole Mesh
Moisture Wicking, Anti Bacterial, Snag Resistant / Gestion de l'humidité, Antibactérien, Résistant aux accrocs

15 Colours / Couleurs

AVAILABLE COLOURS / COULEURS DISPONIBLES

White / Blanc	✕	✕
Maize / Maïs	✕	
Flesh / Chair	✕	
Tan / Brun Clair	✕	
Vegas Gold / Vegas Or	✕	
Hi-Vis Yellow / Jaune Haute-Visibilité	✕	
Yellow / Jaune	✕	
Amber / Ambre	✕	
Gold / Or	✕	✕
Tangerine / Mandarine	✕	✕
Burnt Orange / Orange Brûlé	✕	
Red / Rouge	✕	✕
Maroon / Bordeaux	✕	✕
Pink / Rose	✕	
Fuschia / Fuschia	✕	
Violet / Violet	✕	
Purple / Pourpre	✕	
Mauve / Mauve	✕	
Dark Purple / Pourpre Foncé	✕	✕
Royal / Royal	✕	✕
Blue / Bleu	✕	
Powder / Bleu Poudre	✕	✕
Ocean Blue / Bleu Océan	✕	✕
Tour Blue / Tour Bleu	✕	
Denim Blue / Bleu Jean	✕	
Navy / Marine	✕	✕
Lime Green / Vert Citron	✕	✕
Green / Vert	✕	
Kelly Green / Pré Vert	✕	
Sand / Sable	✕	
Forest / Forêt	✕	✕
Grey / Gris	✕	✕
Medium Grey / Gris Medium	✕	
Titanium / Titane	✕	✕
Charcoal / Charbon	✕	
Chocolate / Chocolat	✕	
Black / Noir	✕	✕

CUSTOM WATERPROOF RAINWEAR / VÊTEMENTS IMPERMÉABLES PERSONNALISÉS

Proudly made in Canada / Fièrement fabrique au Canada

Delivery ..... Blank: **5** weeks / Decorated: **6** weeks
Livraison..... Sans logo: **5** semaines / Décorés: **6** semaines

Minimum pieces ... **50** per standard colour / per design / per gender
Minimum unités ... **50** par couleur standard / par design / per genrer

Waterproof / Imperméables

100% recycled polyester waterproof, breathable fabric with mechanical stretch

Tissu respirant imperméable 100 % polyester recyclé à extensibilité mécanique

SEAM SEALED
COUTURES SCELLÉES

WATER PROOF
IMPERMÉABLE





MADE WITH RECYCLED PLASTIC
FABRIQUÉ AVEC DU PLASTIQUE RECYCLÉ

Black / Noir
PMS Black 6C

Navy / Marine
PMS 296C

Charcoal / Charbon
PMS CG 11C

2-TONE
DEUX TONS

RAIN JACKET / BLOUSON IMPERMÉABLE

Men's / Homme:JK732
Ladies / Femme:JK735

Unlined Rain Jacket • Blouson imperméable non doublé
Roll Up Hidden Hood • Capuchon amovible
Waterproof Zippers • Fermetures à glissière imperméables
Drawstring Bottom • Cordon de serrage à la taille

Men's / Homme:JK861
Ladies / Femme:JK890

Unlined rain jacket • Blouson imperméable non doublé
Roll up hidden hood • Capuchon escamotable
Waterproof zippers • Fermetures à glissière imperméables
Drawstring bottom • Cordon de serrage à la taille

RAIN PANT / PANTALON DE PLUIE

Men's / Homme:PT171 Ladies / Femme:PT172

Colour: Black Only / Couleur: Noir seulement

- Unlined Rain Pant
- Elastic Waist with Drawstring
- 2 Zippered Pockets
- Zipper Opening at Hemétanches

- Pantalon imperméable non doublé
- Taille élastique avec cordon de serrage
- Fente d'aération à glissière à l'ourlet
- Cordon de serrage à la taille

VARSITY FLEECE PROGRAM / PROGRAMME DE MOLLETON DE STYLE UNIVERSITAIRE

Proudly made in Canada / Fièrement fabrique au Canada

Delivery ..... Blank: **4** weeks / Decorated: **5** weeks
Livraison..... Sans logo: **4** semaines / Décorés: **5** semaines
Minimum pieces ... **50** per standard colour / per design / per gender
(50 piece minimum applies for other colours and/or combinations)
Minimum unités ... **50** par couleur standard / par design / per genrer
(le minimum de 50 pièces s'applique aux autres choix de couleurs ou combinaisons)

Full zip unlined jacket with striped rib knit collar, cuffs & hem, 100% polyester, one side brushed, 260 gsm weight

100% polyester brossé sur un côté, 260 g/m² Blouson non doublé à glissière pleine longueur Col, poignets et ourlet en tricot à côtes rayé





Men's / Homme :JK655 Ladies / Femme :JK654 Youth / Jeune :JK655Y

Choose your body and sleeve colour /
Choisissez la couleur du corps et couleur des manches



Navy / Marine | Red / Rouge | Black / Noir | Blue / Bleu | Grey / Gris

+

Choose your rib combination /
Choisissez les couleurs du tricot à côtes



Black/Grey/White - Noir/Gris/Blanc | Black/Red/White - Noir/Rouge/Blanc | Navy/Grey/White - Marine/Gris/Blanc | Navy/Red/White - Marine/Rouge/Blanc

HOODY / CHANDAIL À CAPUCHON

80% / 20% - COTTON-POLYESTER FLEECE /
80% / 20% - COTON-MOLLETON DE POLYESTER
À FIBRES MÉLANGÉES

Proudly made in Canada /
Fièrement fabrique au Canada

Delivery ..... Blank: **4** weeks / Decorated: **5** weeks
Livraison..... Sans logo: **4** semaines / Décorés: **5** semaines
Minimum pieces ... **50** per standard colour / per design / per gender
(50 piece minimum applies for other colours and/or combinations)
Minimum unités ... **50** par couleur standard / par design / per genrer
(le minimum de 50 pièces s'applique aux autres choix de couleurs ou combinaisons)





Full zip hoody /
Chandail à capuchon à glissière pleine longueur

Men's / Homme : JK656
Ladies / Femme: JK657
Youth / Jeune: JK656Y

Shown with custom sublimated pattern in hood /
Montré avec motif sublimé personnalisé au capuchon.





Pullover hoody /
Chandail à capuchon

Men's / Homme : P0227
Ladies / Femme: P0228
Youth / Jeune: P0227Y

CUSTOM HOODY PROGRAM / PROGRAMME DE CHANDAIL À CAPUCHON PERSONNALISÉ

FLEECE / MOLLETON

Choose your fleece colour /
Choisissez la couleur de votre molleton


Black / Noir
PMS Black 6C


Blue / Bleu
PMS 4154


Navy / Marine
PMS 533C


Red / Rouge
PMS 201C


Gold / Or
PMS 1245C


Purple / Violet
PMS 2695C


Mid Grey /
Gris Moyen
PMS CG 10C


Forest Green /
Vert Forêt
PMS 5605C


Burgundy /
Bourgogne
PMS 504C



White / Blanc
PMS White

LINING / DOUBLURE

2 patterns to choose from /
Choisissez parmi les 2 motifs

PLAID COLOUR / COULEUR À CARREAUX


Black-Red /
Noir-Rouge

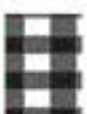
Black-White /
Noir-Blanc


Black-Gold /
Noir-Or


Black-Purple /
Noir-Violet


Navy-White /
Marine-Blanc


Navy-Grey /
Marine-Gris

CAMO COLOUR / COULEUR CAMOUFLAGE


Royal Blue /
Bleu royal


Fuchia /
Fuchia


Forest /
Forêt


Navy /
Marine


Army Green /
Verte armée


Grey /
Gris

---------- **OR / OU** ----------

ANY STEP AND REPEAT DESIGN / POUR TOUT MOTIF À RÉPÉTER



CUSTOM HOODY IDEAS / CHANDAIL À CAPUCHON PERSONNALISÉ



NEW PRODUCT NOUVEAUX PRODUIT

PO263

½ zip pullover. Right chest Zipper Pocket. Flatlock stitching detail. Hem bottom.Rib knit Cuffs /
Pull à demi-fermeture éclair. Poche poitrine droite à fermeture éclair. Détail de coutures plates. Ourlet au bas. Poignets en tricot côtelé.

PO173

Pull Over Hockey Hoody / Chandail à capuchon



NEW PRODUCT NOUVEAUX PRODUIT

JK952

Ladies Fitted 2 tone Jacket. Hem Cuffs and Bottom. /
Veste ajustée bicolore pour femme. Poignets et ourlet au bas.



NEW PRODUCT NOUVEAUX PRODUIT

JK951

V cut front yoke, 2 tone jacket. Lower Vertical Zipper pockets. Rib knit Cuffs and Hem. /
Veste bicolore avec empiècement avant en V. Poches inférieures verticales à fermeture éclair. Poignets et ourlet en tricot côtelé.



NEW PRODUCT NOUVEAUX PRODUIT

PO264

½ Zip Pullover, 2 tone. Rib knit Cuffs and Hem. 2 lower Vertical Zipper Pockets. /
Pull à demi-fermeture éclair bicolore. Poignets et ourlet en tricot côtelé. 2 poches inférieures verticales à fermeture éclair.

SUBLIMATED T-SHIRT AND POLO IMPORT PROGRAM
PROGRAMME D'IMPORTATION DE T-SHIRTS ET POLOS SUBLIMÉS

100% LIGHTWEIGHT POLYESTER / LÉGER 100% POLYESTER

Available as t-shirt or polo style / Disponible en t-shrt ou en polo

MOISTURE WICKING
GESTION DE L'HUMIDITÉ

QUICK DRY
SÉCHAGE RAPIDE

DELIVERY / LIVRAISON
BY SEA / PAR VOIE MARITIME
90-100 Days - after approval / 90 à 100 jours - après validation







1
Choose your style / Choisissez votre style

2
Submit your artwork / Fournissez votre dessin
Design includes logo / La conception incluant le logo

POLO

160 gsm - Check Weave Fabric / Tissé en damier

Feature includes:
Self fabric 2 pc collar, button placket and side seam slits
Caractéristiques :
Col 2 pièces en même tissu, patte de boutonnage et fentes aux côtés

	300 - 499 units / 300 à 499 unités	500 - 999 units / 500 à 999 unités
GS333 Men's / Homme: Size / tailles : S - 4XL / P - 4TG	**$36.40**(A)	**$35.40**(A)
GS340 Ladies / Femme: Size / tailles : XS - 2XL / TP - 2TG	**$33.50**(A)	**$32.30**(A)

T-SHIRT

130 gsm - Jersey fabric / Jersey fabric

Feature includes:
Self fabric collar, hem buttom and sleeve
Caractéristiques :
Col, ourlet et manches en même tissu

	300 - 499 units / 300 à 499 unités	500 - 999 units / 500 à 999 unités
TS215 Men's / Homme: Size / tailles : S - 4XL / P - 4TG	**$29.50**(A)	**$28.30**(A)
TS222 Ladies / Femme: Size / tailles : XS - 2XL / TP - 2TG	**$26.80**(A)	**$25.70**(A)



3
Final Product / Produit final

CUSTOM STYLE APRONS / STYLES PERSONNALISÉS TABLIERS

Proudly made in Canada / Fièrement fabrique au Canada

Delivery ..... Blank: **3** weeks / Decorated: **4** weeks
Livraison..... Sans logo: **3** semaines / Décorés: **4** semaines
Minimum pieces ... **50** per standard colour / per design / per gender
Minimum unités ... **50** par couleur standard / par design / per genrer



- White - Blanc PMS White
- Kelly - Kelly PMS 341C
- Hunter - Hunter PMS 5467C
- Yellow - Jaune PMS 7404C
- Orange - Orange PMS 165C
- Pink - Rose PMS 699C
- Red - Rouge PMS 1805C
- Burgundy - Bourgogne PMS 7426C
- Violet - Purple PMS 2695C
- Royal - Royal PMS 288C
- Navy - Marine PMS 539C
- Brown - Brun PMS Black 4C
- Silver - Argent PMS Cool Grey 9C
- Charcoal - Charbon PMS Black 7C
- Black - Noir PMS Black

3 DIVIDED FLAT POCKETS / 3 POCHES À PLAT
Size / Taille : 20"W X 24"H



MS187

ADJUSTABLE APRON WITH POCKET / TABLIER AJUSTABLE AVEC POCHE

- 7.5 OZ, 65/35 Polycotton Twill
- 2 - 25" Bias Side Ties
- D-Ring Neck Adjustment

- 7.5 OZ, 65/35 Polycotton Twill
- 2 sangles d'attache de 25"
- Ajustement au cou avec anneau en D

PRICE GUIDE / GUIDE DE PRIX

50 -99 units / unités	$ 26.00
100-249 units / unités	$ 25.50
250-499 units / unités	$ 25.00
500+ units / unités	$ 24.00

NO POCKETS / PAS DE POCHE
Size / Taille : 20"W X 24"H



MS186

ADJUSTABLE APRON / TABLIER AJUSTABLE

- 7.5 OZ, 65/35 Polycotton Twill
- 2 - 25" Bias Side Ties
- D-Ring Neck Adjustment

- 7.5 OZ, 65/35 Polycotton Twill
- 2 sangles d'attache de 25"
- Ajustement au cou avec anneau en D

PRICE GUIDE / GUIDE DE PRIX

50 -99 units / unités	$ 20.00
100-249 units / unités	$ 19.60
250-499 units / unités	$ 19.20
500+ units / unités	$ 18.60

NO POCKETS / PAS DE POCHE
Size / Taille : 20"W X 24"H



MS185

BASIC ADULT APRON / TABLIER ADULTE DE BASE

- 7.5 OZ, 65/35 Polycotton Twill
- 2 - 25" Bias Side Ties
- Bias Trim All Around

- 7.5 OZ, 65/35 Polycotton Twill
- 2 sangles d'attache de 25"
- Pas d'ajustement au cou.

PRICE GUIDE / GUIDE DE PRIX

50 -99 units / unités	$ 18.00
100-249 units / unités	$ 17.60
250-499 units / unités	$ 17.10
500+ units / unités	$ 16.60

DECORATION

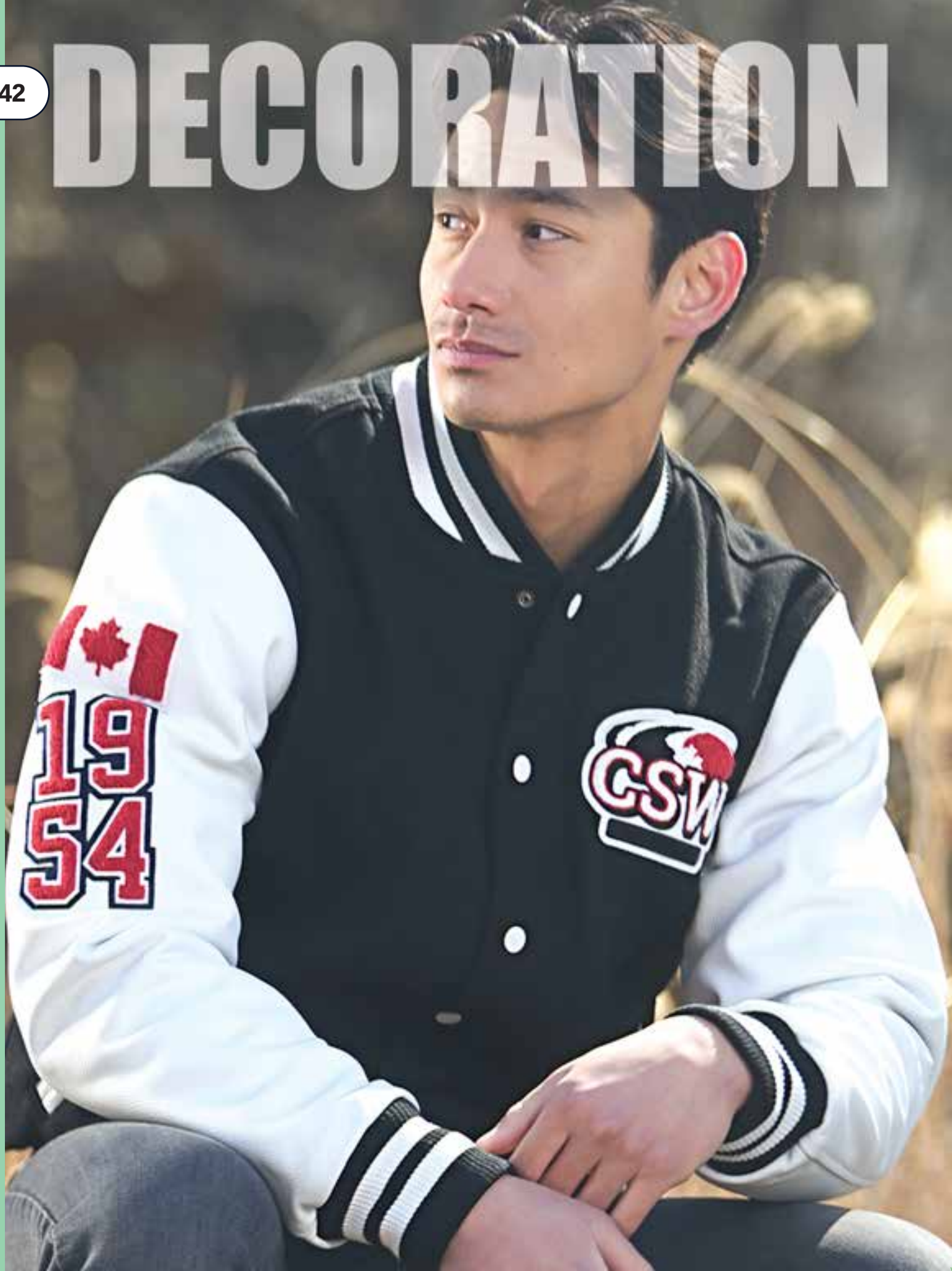

DÉCORATION



DECORATION TECHNIQUES

TECHNIQUES DE DÉCORATION

For more info on decoration techniques
Please scan the qr code and visit our website

Pour plus d'informations sur lestechniques de décoration
Veuillez scanner le code qr et visiter notre site web



SCREEN PRINT
SÉRIGRAPHIE



EMBROIDERY
BRODERIE



MULTIMEDIA
Decoration • Décoration



EMBOSS DEBOSS
GAUFRAGE DÉAUFRAGE



Faux Leather PATCH
ÉCUSSONS Faux Cuir



PATCHES
ÉCUSSONS



Feather TOUCH®



Feather APPLIQUE



Feather FLOCK



CHENILLE



DIRECT
DIRECTE
CHENILLE



Washable
Lavable
CHENILLE



HEAT TRANSFER
TRANSFERT À CHAUD



SEAMLESS TRANSFER
TRANSFERTSANS BORDURE



TRANSFER
TRANSFERT DE Flock



REFLECTIVE RÉFLÉCHISSANT
TRANSFER • TRANSFERT



DTF



Accent EDGE
3D DECORATION • DÉCORATION 3D



SILICONE
TRANSFER • TRANSFERT



HIGH DENSITY
SILICONE
3D DECORATION • DÉCORATION 3D



FlexFX

Canada Sportswear

TERMS AND CONDITIONS

OUR GUARANTEE

For more than 70 years, Canada Sportswear has prided itself on manufacturing and importing quality wearables for the 'imprintable' and retail industries! We have made every effort to ensure that each product meets our high-quality standards of workmanship. As such, Canada Sportswear offers a one-year warranty from any manufacture defects from the date of purchase on all products we supply.

TERMS AND CONDITIONS / RETURNS & CLAIMS

In order to expedite your return, repair and / or credit, we ask that you kindly follow these instructions:

1. Contact our Customer Service Dept. for a Return Authorization (RA) number. In order to receive the RA #, the original invoice number, and reason for return must be provided. Packages received without the RA # clearly identified on the carton, will cause a delay in processing.
2. Items that were shipped incorrectly by Canada Sportswear or defective products will qualify for a return and credit within 10 business days.
3. No returns or credits will be issued for closeouts, discounted items or opportunity buys.
4. Discounted samples are non returnable or refundable.
5. A 15% restocking charge will apply to goods returned. Contact Customer Service for an RA#.
6. Merchandise must be returned within 7 days from receipt of the RA #.
7. No goods will be accepted for return after 3 months from the invoice date.
8. Decorated items will be accepted for repair only and are non-refundable.
9. All garments being returned for repair must be cleaned. We reserve the right to refuse repair services on soiled products.
10. All garments being returned for repair must be clearly identified and contain the necessary repair information.
11. We reserve the right to inspect all product being returned for approval before credit is issued. Merchandise being returned under warranty will be inspected by Canada Sportswear before repair, replacement or credit is issued. Merchandise deemed normal wear or excessive use will not be approved for credit and will be returned at customers' expense. An RA# is required prior to returning merchandise and must be clearly identified on all cartons.
12. All claims must be made within 10 days after receipt of goods.
13. A 15% restocking charge will apply to all refused shipments.
14. RESPONSIBILTY – Prior to decorating, it is the customers responsibility to inspect all products including – style #, colour, sizing and quantity. Decorated or altered products are non returnable and non refundable.
15. All merchandise returned must be in original packaging, otherwise a 15% restocking fee will apply

SAMPLES

1. All samples purchased at regular price can be returned within 15 days for a full garment refund. Shipping is extra.
2. Samples purchased at a discounted price are non-returnable.
3. Sizing kits are not available at sample pricing.
4. Sample Discount will now be 30% off first column pricing – one per style / colour / size. CSW 24/7 - no additional discounts.
5. Canada Sportswear Corp. reserves the right to restrict sample order quantities.

PRICING

All special pricing must be approved in writing from Canada Sportswear head office. In the event of a price discrepancy between the Customer Purchase order, and Canada Sportswear's invoiced amount, the pricing on Canada Sportswear's website will prevail.

DECORATED / CUSTOM ORDERS

A 50% deposit will be required for all custom orders or any order being decorated. Minimums apply, contact our Customer Service department for more details. Production will only begin once deposit is received, and written confirmation and approval of artwork.

ORDER MODIFICATION PROCESSING

Due to increased order volumes, expanded ERP integrations, and the need to reduce in-process adjustments, we are implementing a new procedure to streamline order flow and minimize the risk of errors. Once an order has been submitted to Canada Sportswear Corp., no modifications, additions, or cancellations can be made. Orders will be shipped as submitted, and any returns will be handled in accordance with our standard return policy and terms and conditions. Our Customer Service team remains available to assist with any new orders or pricing requests as needed.

SHIPPING

Prices are subject to change without notice. All prices are FOB our Toronto, Ontario Head Office. Any applicable taxes, freight, and insurance charges are extra. All attempts will be made to ship orders received by 3:00pm EST same day. We will ship your goods by Purolator or UPS, orders requested to ship other than Purolator or UPS may be delayed 24 hours or more. Canada Sportswear will make every attempt to accommodate rush orders. We cannot guarantee shipments to arrive at your location or any other destination on a specified date. Third-Party Shipments: Canada Sportswear makes every attempt to ship orders accurately however, when orders are drop-shipped to third-parties, it is the responsibility of the invoiced customer and consignee to check the quality and accuracy of the order BEFORE any cresting, embroidery, etc. is done on the garments. Decorated items are not refundable.

FREE SHIPPING

1. Applies to all orders over $300.00 before taxes, of non decorated catalogue products, shipped via ground within Canada using our preferred carrier of choice.
2. All orders are shipped F.O.B our Toronto distribution centre.
3. All orders received by our daily cut off time will be shipped same day.
4. No add ons accepted.
5. Free Freight is not offered on Decoration charges, Custom and / or PPE orders.
6. Air shipments are subject to regular air freight rates.
7. Surcharges apply to remote geographic communities – NWT, Nunavut, Yukon, Labrador and NFLD. 8. It is the customer's responsibility to pay any additional freight surcharges which include tailgate fee and residential surcharges.

** SHIPPING TO USA **

Any order being shipped to the U.S.A will require additional information for customs and duty purposes. Please contact our Customer Service Department before ordering goods destined to be shipped to the USA and to request this information prior to shipping. It is not the responsibility of Canada Sportswear Corp if goods are held up at the border if proper documentation was not requested at time of order. Duties, Brokerage, Tariffs, & Freight is the responsibility of the customer. Customer must provide their freight account number when shipping to the USA.

PICK-UP ORDERS

Customers may pick-up approved orders Monday – Friday between 8:00 am and 5:00 pm. Pick-up orders must be placed 4 hrs. in advance. Orders not picked up within 10 working days will be cancelled and returned to stock with a 15% restocking fee. (unless previously arranged).

CREDIT POLICY / TERMS

AT THE DISCRETION OF CANADA SPORTSWEAR

For Established term accounts, payment is due net 30 days from the invoice date. Past due invoices will be charged an interest rate of 2% per month. We reserve the right to withhold shipments, without notification, on overdue accounts.

Payment by Visa, MasterCard and (AMEX – CDN accounts only) are accepted prior to shipment, subject to receipt of a signed authorization form.

Canada Sportswear

TERMES ET CONDITIONS

NOTRE GARANTIE

Depuis plus de 70 ans, Canada Sportswear est fière de fabriquer et d'importer des vêtements de qualité pour les industries «imprimables» et de détail!. Nous avons fait tout notre possible pour nous assurer que chaque produit répond à nos normes de fabrication de haute qualité. En tant que tel, Canada Sportswear offre une garantie d'un an contre tout défaut de fabrication à compter de la date d'achat sur tous les produits que nous fournissons.

TERMES ET CONDITIONS / RETOURS ET RÉCLAMATIONS

Afin d'accélérer votre retour, réparation et/ou crédit, nous vous demandons de bien vouloir suivre ces instructions :

1. Contactez notre service clientèle pour obtenir un numéro d'autorisation de retour (RA). Afin de recevoir le numéro RA, le numéro de facture original et la raison du retour doivent être fournis. Les colis reçus sans le numéro RA clairement identifié sur le carton entraîneront un retard de traitement.
2. Les articles qui ont été expédiés par erreur par Canada Sportswear ou les produits défectueux seront admissibles à un retour et à un crédit dans les 10 jours ouvrables.
3. Aucun retour ou crédit ne sera émis pour des articles en solde, discontinués ou les achats d'opportunité.
4. Les échantillons à prix réduit ne sont ni retournables ni remboursables.
5. Des frais de réapprovisionnement de 15 % s'appliqueront aux marchandises retournées. Contactez le service client pour un numéro RA.
6. La marchandise doit être retournée dans les 7 jours suivant la réception du numéro RA.
7. Aucune marchandise ne sera acceptée pour le retour après 3 mois à compter de la date de facturation.
8. Les articles décorés seront acceptés pour réparation seulement et ne sont pas remboursables.
9. Tous les vêtements retournés pour réparation doivent être nettoyés. Nous nous réservons le droit de refuser les services de réparation sur les produits souillés.
10. Tous les vêtements retournés pour réparation doivent être clairement identifiés et contenir les informations de réparation nécessaires.
11. Nous nous réservons le droit d'inspecter tous les produits retournés pour approbation avant l'émission du crédit. La marchandise retournée sous garantie sera inspectée par Canada Sportswear avant la réparation, le remplacement ou le crédit est émis. La marchandise jugée d'usure normale ou d'utilisation excessive ne sera pas approuvée pour un crédit et sera retournée aux frais du client. Un RA # est requis avant de retourner la marchandise et doivent être clairement identifiés sur tous les cartons.
12. Toutes les réclamations doivent être faites dans les 10 jours suivant la réception des marchandises.
13. Des frais de réapprovisionnement de 15 % s'appliqueront à tous les envois refusés.
14. RESPONSABILITÉ - Avant de décorer, il est de la responsabilité du client d'inspecter tous les produits, y compris le numéro de style, la couleur, la taille et la quantité. Les produits décorés ou modifiés ne sont pas consigné et non remboursable.
15. Toutes les marchandises retournées doivent être dans leur emballage d'origine, sinon des frais de réapprovisionnement de 15 % s'appliqueront

ÉCHANTILLONS

1. Tous les échantillons achetés au prix régulier peuvent être retournés dans les 15 jours pour un remboursement complet du vêtement. L'expédition est en sus.
2. Les échantillons achetés à prix réduit ne peuvent pas être retournés.
3. Les kits de dimensionnement ne sont pas disponibles au prix de l'échantillon.
4. La remise sur les échantillons sera désormais de 30 % sur le prix de la première colonne – une par style/couleur/taille. CSW 24h/24 et 7j/7 - 20 % de réduction sur le prix de la première colonne.
5. Canada Sportswear se réserve le droit de restreindre les quantités de commandes d'échantillons.

PRIX

Tous les prix spéciaux doivent être approuvés par écrit par le siège social de Canada Sportswear. En cas de divergence de prix entre le bon de commande du client et le montant facturé par Canada Sportswear, les prix sur le site Web de Canada Sportswear prévaudront.

DÉCORÉ / COMMANDES SUR MESURE

Un acompte de 50% sera demandé pour toute commande personnalisée ou toute commande en cours de décoration. Des minimums s'appliquent, contactez notre service client pour plus de détails. La production ne commencera qu'une fois le dépôt est reçue, ainsi qu'une confirmation et une approbation écrites des illustrations.

TRAITEMENT DES MODIFICATIONS DE COMMANDE

Dans un contexte de forte croissance des volumes de commandes, d'intégrations PGI accrues et afin de réduire les ajustements en cours de traitement, nous mettons en place une nouvelle procédure visant à optimiser le flux des commandes et à limiter les risques d'erreurs. Afin d'assurer un traitement efficace, aucune modification, ajout ou annulation ne pourra être effectué une fois la commande transmise à Canada Sportswear Corp. Les commandes seront expédiées telles quelles, et les retours seront traités selon notre politique de retour et nos conditions générales. Notre équipe du service à la clientèle demeure disponible pour vous accompagner avec toute nouvelle commande ou demande de prix, au besoin.

EXPÉDITION

Les prix sont sujets à changement sans préavis. Tous les prix sont FOB notre siège social de Toronto, Ontario. Toutes les taxes applicables, les frais de transport et d'assurance sont en sus. Toutes les tentatives seront faites pour expédier les commandes reçu avant 15h00 HNE le même jour. Nous expédierons vos marchandises par Canpar ou UPS, les commandes à expédier autrement que par Canpar ou UPS peuvent être retardées de 24 heures ou plus. Canada Sportswear fera de chaque tenter de répondre aux commandes urgentes. Nous ne pouvons pas garantir que les envois arriveront à votre emplacement ou à toute autre destination à une date spécifiée. Expéditions à des tiers : Canada Sportswear s'efforce d'expédier les commandes avec précision. Toutefois, lorsque les commandes sont expédiées directement à des tiers, il en va de la responsabilité du client facturé et destinataire de vérifier la qualité et l'exactitude de la commande AVANT que tout écusson, broderie, etc. ne soit fait sur les vêtements. Les articles décorés ne sont pas remboursables.

LIVRAISON GRATUITE

1. S'applique à toutes les commandes de plus de 300,00 $ avant taxes, de produits de catalogue non décorés, expédiés par voie terrestre au Canada en utilisant notre transporteur préféré.
2. Toutes les commandes sont expédiées F.A.B. notre centre de distribution de Toronto.
3. Toutes les commandes reçues avant notre heure limite quotidienne seront expédiées le jour même.
4. Aucun ajout accepté.
5. Le fret gratuit n'est pas offert sur les frais de décoration, les commandes personnalisées et / ou les EPI.
6. Les envois aériens sont soumis aux tarifs de fret aérien réguliers.
7. Des frais supplémentaires s'appliquent aux collectivités géographiques éloignées – Territoires du Nord-Ouest, Nunavut, Yukon, Labrador et Terre-Neuve.
8. il est de la responsabilité du client de payer tous les suppléments de fret supplémentaires, y compris les frais de hayon et les suppléments résidentiels.

** EXPÉDITION AUX ÉTATS-UNIS **

Toute commande expédiée aux États-Unis nécessitera des informations supplémentaires à des fins douanières et douanières. Veuillez contacter notre service clientèle avant de commander des marchandises destinées à être expédiées aux États-Unis et pour demander ces informations avant l'expédition. Ce n'est pas la responsabilité de Canada Sportswear Corp si les marchandises sont retenues à la frontière si les documents appropriés n'ont pas été demandés au moment de la commande. Les droits de douane, les frais de courtage, les tarifs douaniers et les frais de transport sont à la charge du client. Le client doit fournir son numéro de compte de transport lors d'une expédition vers les États-Unis.

COMMANDES DE CUEILLETTE

Les clients peuvent récupérer les commandes approuvées du lundi au vendredi entre 8h00 et 17h00. Les commandes de ramassage doivent être passées 4 heures. à l'avance. Les commandes non récupérées dans les 10 jours ouvrables seront annulées et remis en stock avec des frais de réapprovisionnement de 15 %. (sauf accord préalable).

POLITIQUE DE CRÉDIT / CONDITIONS
À LA DISCRÉTION DE CANADA SPORTSWEAR

Pour les comptes à terme établis, le paiement est dû net à 30 jours à compter de la date de facturation. Les factures en souffrance seront facturées un taux d'intérêt de 2% par mois. Nous nous réservons le droit de suspendre les expéditions, sans notification, sur les comptes en souffrance.

Les paiements par Visa, MasterCard et (AMEX – CDN) sont acceptés avant l'expédition, sous réserve de la réception d'un formulaire d'autorisation signé..

BODY MEASUREMENTS / MESURE DU CORPS

Chest Measurement / Mesure du tour de poitrine:

Measure approximately 1" below underarm across the shoulder blades. Women are to measure at the fullest part of their body.

Prenez la mesure environ 1 po en dessous des aisselles au niveau des omoplates. Les femmes doivent prendre leur esure au niveau de leur poitrine.

Waist Measurement / Mesure de la taille:

Measure loosely around the middle of your body.

Mesure à prendre au milieu du corps sans serrer.

Back Body Length / Longeur dos:

High Point Shoulder to hem.

Du haut de l'epaule à l'ourlet arriere

Back Body Length / Longeur dos:

Center Back neck to back hem.

Centre du dos, du cou à l'ourlet interieur

Sleeve Length / Longeur de manche:

3pt over shoulder from Center Back neck.

---

3 points par-dessus l'epaule à partir du centre du dos, sous la nuque

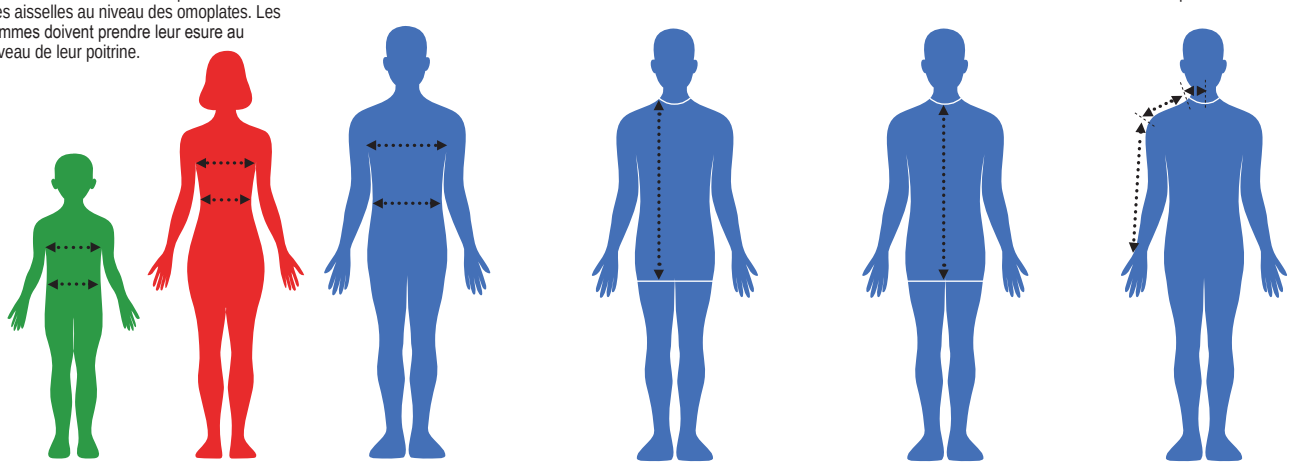

Please Note / Remarque:

This is only a guideline to assist our customers when placing an order. However, we strongly recommend using our sizing samples to get the proper fit for each style.

Il s'agit uniquement d'un guide pour aider nos clients à passer leur commande. Cependant, nous encourageons vivement nos clients à utiliser nos échantillons des tailles pour déterminer la grandeur appropriée à chaque modèle.

Adult-Mens / Adulte-Homme	XS / TP	S / P	M / M	L / G	XL / TG	2XL / 2TG	3XL / 3TG	4XL / 4TG	5XL / 5TG
Chest / Poitrine	33-35	36-38	39-41	42-44	45-47	48-50	51-53	54-56	57-59
Waist / Taille	26-28	29-31	32-34	35-37	38-40	41-43	44-46	47-49	50-52
Ladies / Femme	XS / TP (2)	S / P(4-6)	M / M (8-10)	L / G (12-14)	XL / TG (16-18)	2XL / 2TG (20)			
Chest / Poitrine	30-32	33-35	36-38	39-41	42-44	45-47			
Waist / Taille	24-25	26-27	28-30	31-31	33-35	36-38			
Youth / Jeune	XS / TP (4-6)	S / P (8-10)	M / M (10-12)	L / G (14-16)	XL / TG (18-20)				
Chest / Poitrine	24-26	27-29	30-32	33-35	36-38				
Waist / Taille	22-23	24-25	26-27	28-29	30-31				

Adult-Mens / Adulte-Homme	XS / TP	S / P	M / M	L / G	XL / TG	2XL / 2TG	3XL / 3TG	4XL / 4TG	5XL / 5TG
Chest / Poitrine	29-32	33-36	37-40	41-44	45-48	49-52	53-56	57-60	61-64
Waist / Taille	26-28	29-31	32-34	35-37	38-40	41-43	44-46	47-49	50-52
Ladies / Femme	XS / TP (2)	S / P(4-6)	M / M (8-10)	L / G (12-14)	XL / TG (16-18)	2XL / 2TG (20)			
Chest / Poitrine	30-32	33-35	36-38	39-41	42-44	45-47			
Waist / Taille	24-25	26-27	28-30	31-32	33-35	36-38			
Youth / Jeune	XS / TP (4-6)	S / P (8-10)	M / M (10-12)	L / G (14-16)	XL / TG (18-20)				
Chest / Poitrine	24-25	26-27	28-29	30-31	32-33				
Waist / Taille	22-23	24-25	26-27	28-29	30-31				

For garments specs, please visit our website / Pour la fiche technique des vêtements, SVP visitez notre site web



CHECKOUT OUR WEBSITE FOR THE LATEST DEALS

VISITEZ NOTRE SITE WEB POUR PROFITER DE NOS DERNIÈRES OFFRES

WHILE QUANTITIES LAST / JUSQU'À ÉPUISEMENT DES STOCKS

CLOSEOUT DEALS / AUBAINES DE LIQUIDATION

DISCONTINUED STYLES / MODÈLES ABANDONNÉS

SALE / VENTE

CLEARANCE ITEMS / PRODUIT EN LIQUIDATION

Price valid only on styles and colours listed / Prix valides uniquement sur les styles et couleurs indiqués

While Quantities Last / Jusqu'à épuisement des stocks


Canada Sportswear CORP.
canadasportswear.com
PPPC
Membre
Member
911006
MEMBER
asi/43682
PPAI
The Mark of a Professional
273599
SAGE
SUPPLIER MEMBER
62820